

# lots d'exploitations en Apport

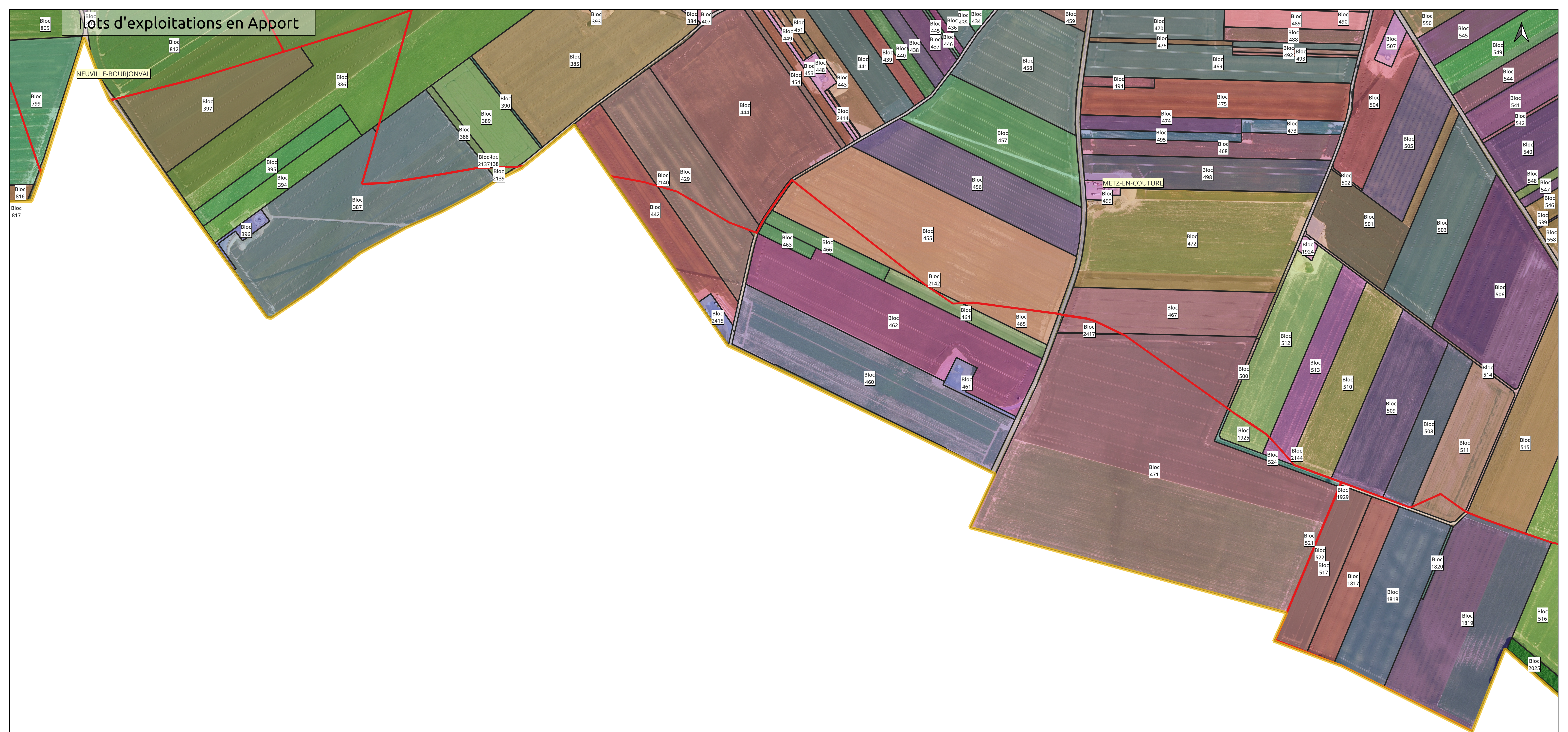

EQUANCOURT

FINS

SOREL

HEUDICOURT

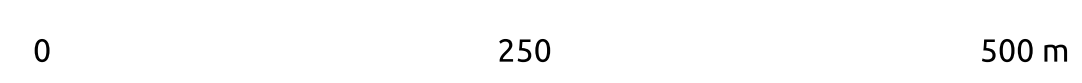

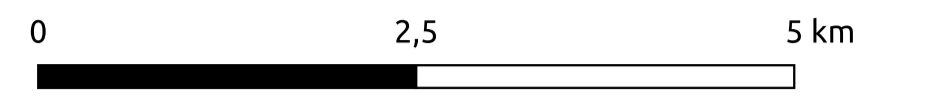

Bloc n°	Exploitant n°	Nom de l'exploitant	Surface en m²
384	8011	ASSOCIATION FONCIERE DE REMEMBREMENT DE METZ EN COUTURE	3755
385	2722	SOUBRE Benjamin	8927
386	1722	BAILLEBERT JEAN-PAUL "DR BOURDONVAL"	25441
387	148	BAILLEMARIE PHILIPPE ET MYRIAM	17354
388	242	BAIL FRASSANT ISABELLE "LA FRENAYE"	3577
389	199	BAIL QUENTIN ALFRED	2484
390	8004	ASSOCIATION FONCIERE DE REMEMBREMENT DE FINS	1155
391	8101	LEVENTS DU SUD ARDENN	2926
392	2496	BOUSSON SOCIETE ARDENNE	16500
395	2449	WILSONIER HUBERT ET CHRISTIAN	14837
396	8113	PARC EUGEN NORDELE	2927
397	8122	WATER HAUT DE FRANCE	44299
398	132	BAILLEBERT JEAN PAUL "DR BOURDONVAL"	44599
407	8122	WATER HAUT DE FRANCE	15881
408	188	BOURBON	5081
414	906	BOUSSELET DAMIEN ET DANIEL	29196
415	148	BAIL DEMARIE PHILIPPE ET MYRIAM	17106
416	2617	BECA GHEWY NATHALIE ET GODEBERT LAURENT "DE METZ"	4380
417	905	BOURBE MICHEL SOPHIE	13816
418	2932	SOUBRE Jean-Philippe	10156
419	2930	BEGANDO Pascal	10137
420	151	BERBAUX STEPHAN ET EDGER	10266
441	148	BAIL DEMARIE PHILIPPE ET MYRIAM	26972
442	8011	BAIL SELOSSE-GALLAND JEAN-MARC ET ROSELYNE "PLEIN CHAMP"	33877
443	8204	BAIL BOUQUILLON MATHIEU	13778
444	166	BECA LILY ABELLE	8862
450	148	BAIL DEMARIE PHILIPPE ET MYRIAM	1807
445	906	BOUSSELET DAMIEN ET DANIEL	1749
446	8101	LEVENTS DU SUD ARDENN	2487
449	8205	SOUBRE MATHIEU	1482
450	8204	BAIL BOUQUILLON MATHIEU	1482
451	8204	BAIL BOUQUILLON MATHIEU	2543
452	8205	SOUBRE MATHIEU	781
454	2489	GEORGE Maxime	4549
455	8204	BAIL BOUQUILLON MATHIEU	10874
456	907	SOUBRE Jean-Philippe	46485
457	906	BOUSSELET DAMIEN ET DANIEL	46194
458	148	BAIL DEMARIE PHILIPPE ET MYRIAM	47813
459	2489	GEORGE Maxime	19648
460	2481	BOU DOMINIQUE	19648
461	8113	PARC EUGEN NORDELE	4050
462	8011	BECA GHEWY NATHALIE ET GODEBERT LAURENT "DE METZ"	8028
463	906	BOUSSELET DAMIEN ET DANIEL	3140
464	1129	BERBAUX STEPHAN ET EDGER	11129
465	8204	BAIL BOUQUILLON MATHIEU	7238
466	161	BERBAUX STEPHAN ET EDGER	8397
467	999	BAIL CATHELAIN XAVIER ET LUCETTE "ENDIVES DE NEUVILLE"	36006
468	2933	BEGANDO ODILE	22272
469	148	BAIL DEMARIE PHILIPPE ET MYRIAM	22272
470	148	BAIL DEMARIE PHILIPPE ET MYRIAM	60031
471	145	BECA POULAUDE ROMAIN "BF"	20032
472	2217	SOUBRE Benjamin	92383
473	8113	BECA LILY ABELLE	681
474	1745	ADOUT Francis	10395
475	2201	BEGANDO Pascal	8240
476	8204	BAIL BOUQUILLON MATHIEU	7680
478	2933	BEGANDO ODILE	8365
479	2933	BEGANDO Pascal	11227
480	2933	BEGANDO ODILE	26391
482	166	BECA LILY ABELLE	1661
483	2489	GEORGE Maxime	2610
484	199	BECA GHEWY NATHALIE ET GODEBERT LAURENT "DE METZ"	3111
485	1913	BOGAUX PRODUIT MARIE-LUCE	6089
486	2489	GEORGE Maxime	8281
489	101	LEVENTS DU SUD ARDENN	7730
500	8011	ASSOCIATION FONCIERE DE REMEMBREMENT DE METZ EN COUTURE	840
501	8204	BAIL BOUQUILLON MATHIEU	25930
502	8011	ASSOCIATION FONCIERE DE REMEMBREMENT DE METZ EN COUTURE	336
503	148	BAIL DEMARIE PHILIPPE ET MYRIAM	46370
504	308	BAIL SELOSSE-GALLAND JEAN-MARC ET ROSELYNE "PLEIN CHAMP"	30282
505	188	BOURBON	2066
506	1745	ADOUT Francis	65379
507	101	LEVENTS DU SUD ARDENN	248
508	102	SOUBRE Jean-Philippe	21650
509	1745	ADOUT Francis	42679
510	2217	SOUBRE Benjamin	27162
511	2489	GEORGE Maxime	34146
512	1979	BAIL DELATTRE DOMINIQUE DELATTRE LUTIN Stephanie	38172
513	2617	BECA GHEWY NATHALIE ET GODEBERT LAURENT "DE METZ"	25414
514	8011	ASSOCIATION FONCIERE DE REMEMBREMENT DE METZ EN COUTURE	5176
515	8204	BAIL BOUQUILLON MATHIEU	59582
516	1979	BAIL DELATTRE DOMINIQUE DELATTRE LUTIN Stephanie	10860
517	8208	SOUBRE Philippe	24932
518	8205	SOUBRE MATHIEU	24421
519	8204	BAIL BOUQUILLON MATHIEU	24932
520	845	BECA POULAUDE ROMAIN "BF"	303
521	8208	SOUBRE Philippe	303
522	8205	SOUBRE MATHIEU	303
523	8204	BAIL BOUQUILLON MATHIEU	303
524	8204	ASSOCIATION FONCIERE DE REMEMBREMENT DE FINS	3158
525	804	BECA POULAUDE ERIC-BONTHÉMY NATHALIE	1865
540	804	BECA POULAUDE ERIC-BONTHÉMY NATHALIE	53238
541	999	BAIL CATHELAIN XAVIER ET LUCETTE "ENDIVES DE NEUVILLE"	31609
544	999	BAIL CATHELAIN XAVIER ET LUCETTE "ENDIVES DE NEUVILLE"	22466
545	1745	ADOUT Francis	32913
546	2217	SOUBRE Benjamin	23353
547	804	BECA POULAUDE ERIC-BONTHÉMY NATHALIE	9234
548	242	BAIL FRASSANT ISABELLE "LA FRENAYE"	8626
549	2449	WILSONIER HUBERT ET CHRISTIAN	35235
550	8204	BAIL BOUQUILLON MATHIEU	62366
551	8204	BAIL BOUQUILLON MATHIEU	62366
552	906	BOUSSELET DAMIEN ET DANIEL	10268
553	122	BAILLEBERT JEAN-PAUL "DR BOURDONVAL"	50999
557	104	BECA POULAUDE ERIC-BONTHÉMY NATHALIE	7939
572	122	BAILLEBERT JEAN-PAUL "DR BOURDONVAL"	86659
576	104	BECA POULAUDE ERIC-BONTHÉMY NATHALIE	8684
587	96	BAIL COURBAUX DUPONT	26044
589	8101	BECA GHEWY NATHALIE ET GODEBERT LAURENT "DE METZ"	21281
1818	1913	BOGAUX PRODUIT MARIE-LUCE	41283
1819	8205	SOUBRE MATHIEU	8270
1820	8204	ASSOCIATION FONCIERE DE REMEMBREMENT DE FINS	810
1904	8101	LEVENTS DU SUD ARDENN	1245
1905	8113	PARC EUGEN NORDELE	4687
1926	8204	ASSOCIATION FONCIERE DE REMEMBREMENT DE FINS	5
1927	8208	SOUBRE Philippe	5
1928	8205	SOUBRE MATHIEU	5
1929	8204	BAIL BOUQUILLON MATHIEU	5
2025	8022	WATTON Stéphane	4046
2136	148	BAIL DEMARIE PHILIPPE ET MYRIAM	0
2137	242	BAIL FRASSANT ISABELLE "LA FRENAYE"	0
2138	166	BAIL DEMARIE PHILIPPE ET MYRIAM	0
2139	199	BAIL QUENTIN ALFRED	0
2140	2489	GEORGE Maxime	0
2141	808	BAIL SELOSSE-GALLAND JEAN-MARC ET ROSELYNE "PLEIN CHAMP"	0
2142	8205	BAIL BOUQUILLON MATHIEU	1
2143	2217	SOUBRE Benjamin	0
2144	2217	SOUBRE Benjamin	0
2145	8011	BECA GHEWY NATHALIE ET GODEBERT LAURENT "DE METZ"	0
2414	166	BECA LILY ABELLE	826
2415	8113	PARC EUGEN NORDELE	298
2417	999	BAIL CATHELAIN XAVIER ET LUCETTE "ENDIVES DE NEUVILLE"	8031