

Ilots d'exploitations en Apport

VILLERS-AU-FLOS

ROCQUIGNY

LE TRANSLOY

SAILLY-SAILLISEL

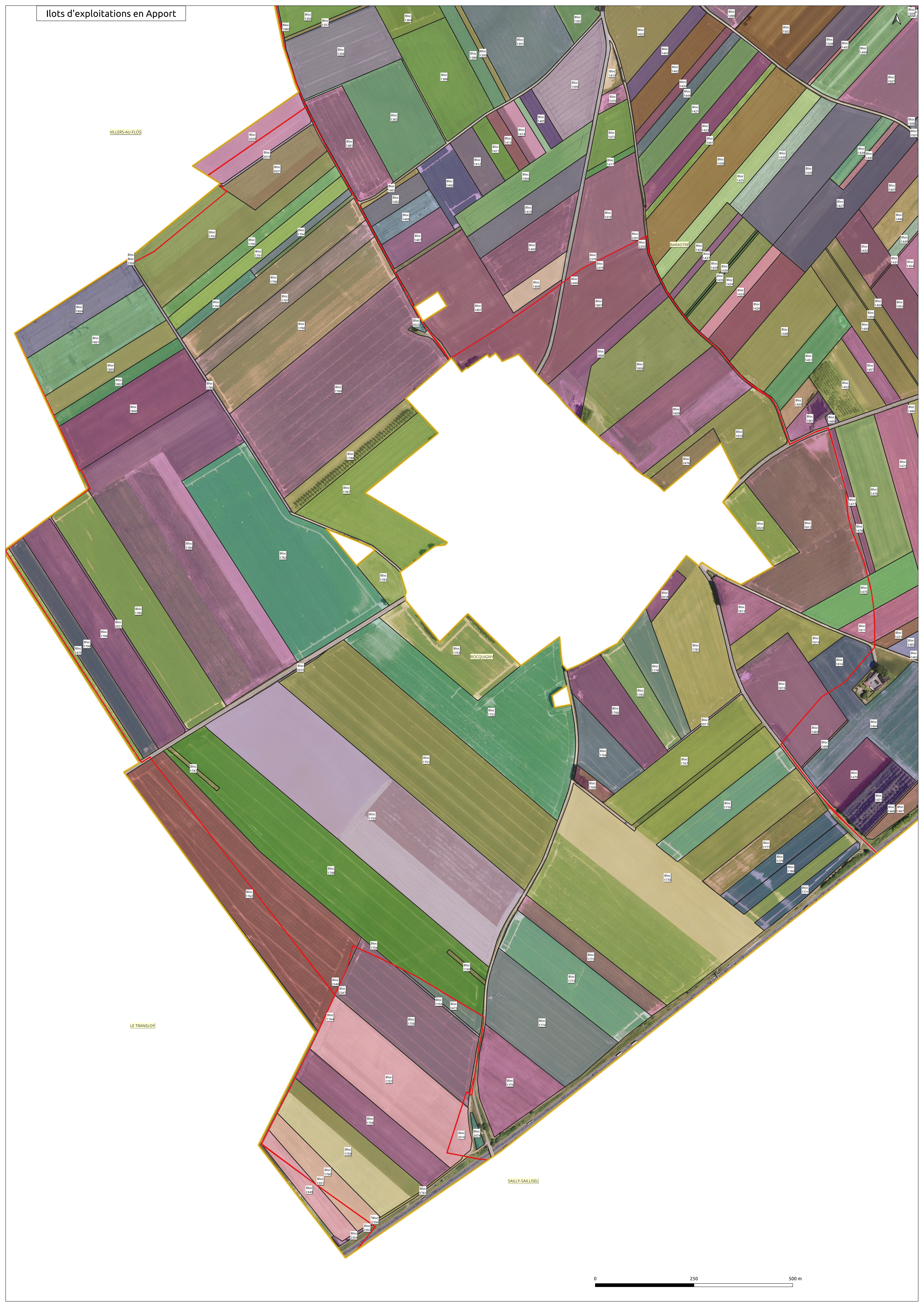
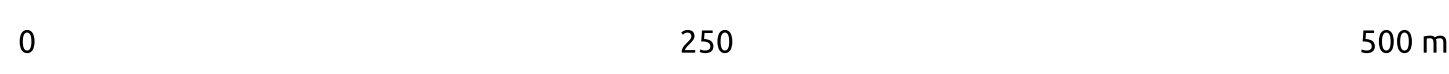

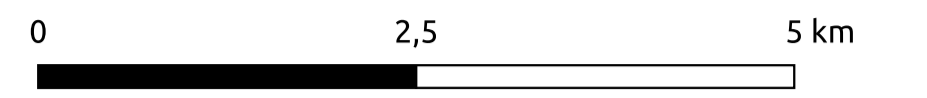

Bloc n°	Exploitant n°	Nom de l'exploitant	Surface en m²
1356	2667	BRESIAST Geoffroy	4521,4
1357	2645	THORREY Freddy	1937
1358	2303	BROGNARD Philippe	4048,1
1361	187	SCA BRICHAUX THERY	2329,4
1382	2234	BABL LEFEBVRE BERNARD	4324,4
1384	2365	BABL QUENTIN ALEXIS ET PAULINE	1114,4
1388	190	WICSTEIN INGRID ET THERY GERARD	3350,0
1389	2034	BABL LEFEBVRE BERNARD	1338,6
1391	2003	BROGNARD Philippe	2531,1
1392	1712	SCA POULLAUX FLORENT ET CYRIL "LE TOUR DU MOULIN"	3647,6
1396	2645	THORREY Freddy	529,9
1399	2303	BROGNARD Philippe	3012,4
1400	187	SCA BRICHAUX THERY	2248,3
1401	2314	SCA DESCHAMPS-DECONINCK VERONIQUE ET JULIE "DE LA RENCOURTOISE", et SCA "du BLEUVE BLANC"	2454,6
1402	2303	BROGNARD Philippe	837,9
1403	2645	THORREY Freddy	1735
1404	189	BABL QUENTIN ALEXIS	2297
1405	204	SCA POULLAUX ERIC "SOUTHIEMY NATHALIE"	5527
1406	2641	BABL LEFEBVRE FREDERICK	128,4
1407	201	COUHE PASCAL	12287
1408	8110	MAIREY MARGUERITE	1365
1409	1955	BURUY ERIC	801,2
1410	2003	BROGNARD Philippe	427,6
1411	2667	BRESIAST Geoffroy	200,4
1412	2679	SCA DIMMILL	1029,6
1413	2041	BABL RINGEVAL DIDIER "DE L'ESPOIR"	503,4
1414	1793	EUGENIE NICOLAS	792,1
1415	2667	BRESIAST Geoffroy	1238,9
1416	187	SCA BRICHAUX THERY	282,6
1417	2003	BROGNARD Philippe	223,8
1418	1793	EUGENIE NICOLAS	876,6
1419	2003	BROGNARD Philippe	23,4
1420	8122	HAUTS HAUTS DE FRANCE	782,4
1421	1712	SCA POULLAUX FLORENT ET CYRIL "LE TOUR DU MOULIN"	2424,4
1422	2645	THORREY Freddy	4367
1423	187	SCA BRICHAUX THERY	2089
1424	1839	BIERRE FAVENIER, Cedric et Jean Francois	1335,0
1425	2667	BRESIAST Geoffroy	2386,0
1426	8122	HAUTS HAUTS DE FRANCE	223,0
1427	8151	MAIREY BAPTISTE	370,6
1428	2003	BROGNARD Philippe	424,6
1429	1839	BIERRE FAVENIER, Cedric et Jean Francois	1258,4
1430	2314	SCA DESCHAMPS-DECONINCK VERONIQUE ET JULIE "DE LA RENCOURTOISE", et SCA "du BLEUVE BLANC"	1497,6
1431	2003	BROGNARD Philippe	128,4
1432	2314	SCA DESCHAMPS-DECONINCK VERONIQUE ET JULIE "DE LA RENCOURTOISE", et SCA "du BLEUVE BLANC"	1389,6
1433	2041	BABL RINGEVAL DIDIER "DE L'ESPOIR"	839,6
1434	1839	BIERRE FAVENIER, Cedric et Jean Francois	1490,6
1435	2623	SCA SY CHRISTIAN	1119
1436	2623	SCA SY CHRISTIAN	1119
1437	201	COUHE PASCAL	4281
1438	2663	SCA WABIN CHRISTINE-SABL ENDIRK-SY "LA MARCHEVALE", HEMMICK Guillaume	5187
1439	189	BABL QUENTIN ALEXIS	661
1440	2041	BABL RINGEVAL DIDIER "DE L'ESPOIR"	3199
1441	2667	BRESIAST Geoffroy	743
1442	8129	FRANZINI CHRISTOPHE	1935,1
1443	8082	SCAIRE ANNE	105,6
1444	8151	MAIREY BAPTISTE	98,0
1445	1712	SCA POULLAUX PIERRE ET FILS "LES COUTURELLES", Thierry et Nicolas	243
1446	2645	THORREY Freddy	143,7
1447	1793	EUGENIE NICOLAS	18,7
1448	1955	BURUY ERIC	345,3
1449	1955	BURUY ERIC	247,8
1450	2007	MADAME LEBLANC MARGUERITE	563,3
1451	2611	BOURISIN AUBREIN	373,3
1452	2064	SCA POULLAUX PIERRE ET FILS "LES COUTURELLES", Thierry et Nicolas	210,6
1454	201	COUHE PASCAL	875,3
1455	2314	SCA DESCHAMPS-DECONINCK VERONIQUE ET JULIE "DE LA RENCOURTOISE", et SCA "du BLEUVE BLANC"	2891,8
1456	201	COUHE PASCAL	845,6
1458	2064	SCA POULLAUX PIERRE ET FILS "LES COUTURELLES", Thierry et Nicolas	349,6
1459	1955	BURUY ERIC	154,6
1460	8099	ASSOCIATION FONCIERE DE REMEMBREMENT DE BARASTRE	73,0
1461	201	COUHE PASCAL	69,4
1464	2003	BROGNARD Philippe	69,4
1466	8099	ASSOCIATION FONCIERE DE REMEMBREMENT DE BARASTRE	85,6
1467	187	SCA BRICHAUX THERY	65,3
1468	8099	ASSOCIATION FONCIERE DE REMEMBREMENT DE BARASTRE	71,3
1469	201	COUHE PASCAL	48,7
1470	187	SCA BRICHAUX THERY	159,8
1471	8068	BRIDE BRIGIDE	154,8
1472	201	COUHE PASCAL	369,4
1473	188	BOUILLON PASCAL	214,4
1475	2076	BABL BOURISIN PASCAL	243,6
1476	1712	SCA POULLAUX FLORENT ET CYRIL "LE TOUR DU MOULIN"	3899
1477	201	COUHE PASCAL	57,8
1478	2314	SCA DESCHAMPS-DECONINCK VERONIQUE ET JULIE "DE LA RENCOURTOISE", et SCA "du BLEUVE BLANC"	195,2
1480	2064	SCA POULLAUX PIERRE ET FILS "LES COUTURELLES", Thierry et Nicolas	482,0
1482	87	BABL GOURLET ERIC "LES HAUTES"	2171
1483	2003	BROGNARD Philippe	391,8
1489	2041	BABL RINGEVAL DIDIER "DE L'ESPOIR"	2591
1498	1793	EUGENIE NICOLAS	417,6
1499	189	BABL QUENTIN ALEXIS	2399
1500	2003	BROGNARD Philippe	413
1501	187	SCA BRICHAUX THERY	264,4
1502	8174	FRANZINI CHRISTOPHE	496,6
1506	2003	BROGNARD Philippe	499,6
1507	2041	BABL RINGEVAL DIDIER "DE L'ESPOIR"	496,6
1508	2079	SCA DIMMILL	1927,4
1509	8122	HAUTS HAUTS DE FRANCE	1811,8
1512	1793	EUGENIE NICOLAS	116,6
1523	1839	BIERRE FAVENIER, Cedric et Jean Francois	162,4
1548	2003	BROGNARD Philippe	1229,6
1549	1839	BIERRE FAVENIER, Cedric et Jean Francois	12,8
1550	2003	BROGNARD Philippe	489,6
1551	2064	SCA POULLAUX PIERRE ET FILS "LES COUTURELLES", Thierry et Nicolas	1434,8
1552	2001	BABL BACHIEUX OLIVIER "LA CLEMENCE"	1199,0
1553	2064	SCA POULLAUX PIERRE ET FILS "LES COUTURELLES", Thierry et Nicolas	30,6
1554	2314	SCA DESCHAMPS-DECONINCK VERONIQUE ET JULIE "DE LA RENCOURTOISE", et SCA "du BLEUVE BLANC"	143,2
1555	8164	BY DIRRE	187,8
1556	2314	SCA DESCHAMPS-DECONINCK VERONIQUE ET JULIE "DE LA RENCOURTOISE", et SCA "du BLEUVE BLANC"	6252,0
1557	186	SCA LEBLANC AUBREIN	414,6
1558	201	COUHE PASCAL	369,6
1559	2064	SCA POULLAUX PIERRE ET FILS "LES COUTURELLES", Thierry et Nicolas	4511,6
1560	186	SCA LEBLANC AUBREIN	251,4
1561	8080	ETAT PAR DIRECTION DE L'IMMOBILIER DE L'ETAT	1427
1562	2041	BABL RINGEVAL DIDIER "DE L'ESPOIR"	1263,1
1563	186	SCA LEBLANC AUBREIN	61
1564	201	COUHE PASCAL	61
1565	2497	BIERRE MAURIC	167,2
1566	201	COUHE PASCAL	36,0
1567	2064	SCA POULLAUX PIERRE ET FILS "LES COUTURELLES", Thierry et Nicolas	869,8
1568	82	BABL BACHIEUX OLIVIER "LA CLEMENCE"	205,6
1569	8131	BOURISIN AUBREIN	21,9
1570	2064	SCA POULLAUX PIERRE ET FILS "LES COUTURELLES", Thierry et Nicolas	2248,3
1571	2003	BROGNARD Philippe	87,4
1572	2314	SCA DESCHAMPS-DECONINCK VERONIQUE ET JULIE "DE LA RENCOURTOISE", et SCA "du BLEUVE BLANC"	1963,5
1573	2706	BABL ALEXANDRE GUY	4305,6
1574	201	BABL BACHIEUX OLIVIER "LA CLEMENCE"	56,4
1575	201	COUHE PASCAL	3247
1576	2706	BABL ALEXANDRE GUY	2647
1577	2096	BABL MAURICE BOURISIN HILDE ET JEROME	2031,4
1578	2706	BABL ALEXANDRE GUY	1918,0
1579	2003	BROGNARD Philippe	129,4
1580	2003	BROGNARD Philippe	1179,8
1581	2064	SCA POULLAUX PIERRE ET FILS "LES COUTURELLES", Thierry et Nicolas	526,6
1582	2001	BABL BACHIEUX OLIVIER "LES ORMES"	1221,35
1583	2003	BROGNARD Philippe	48,6
1584	201	COUHE PASCAL	1782,8
1585	2064	SCA POULLAUX PIERRE ET FILS "LES COUTURELLES", Thierry et Nicolas	747,0
1586	2096	SCA MAURICE BOURISIN HILDE ET JEROME	47,7
1587	2667	BRESIAST Geoffroy	548,8
1588	2064	SCA POULLAUX PIERRE ET FILS "LES COUTURELLES", Thierry et Nicolas	184,4
1589	2314	SCA DESCHAMPS-DECONINCK VERONIQUE ET JULIE "DE LA RENCOURTOISE", et SCA "du BLEUVE BLANC"	13599,3
1590	162	BABL BOURISIN OLIVIER "LES OLIVIERS"	6288,0
1591	8099	ASSOCIATION FONCIERE DE REMEMBREMENT DE ROSCOIGNY	412,6
1592	8099	ASSOCIATION FONCIERE DE REMEMBREMENT DE ROSCOIGNY	62,6
1593	2064	SCA POULLAUX PIERRE ET FILS "LES COUTURELLES", Thierry et Nicolas	5735
1594	2003	BROGNARD Philippe	55,6
1595	1712	SCA POULLAUX FLORENT ET CYRIL "LE TOUR DU MOULIN"	1640
1596	162	BABL BOURISIN OLIVIER "LES OLIVIERS"	365,6
1597	834	SCA HOMBERT BRUNO ET VALENTIN	26277
1598	201	COUHE PASCAL	52,6
1599	2141	BOULIE PAMENAGEMENT FONCIER ET DETACHEMENT RURAL HAUTS DE FRANCE	2877
1600	2064	SCA POULLAUX PIERRE ET FILS "LES COUTURELLES", Thierry et Nicolas	436,6
1601	2001	BABL BACHIEUX OLIVIER "LES ORMES"	3740,1
1602	2611	BOURISIN AUBREIN	1140
1603	2001	BABL BACHIEUX OLIVIER "LES ORMES"	2482,2
1604	8009	ASSOCIATION FONCIERE DE REMEMBREMENT INTERCOMMUNALE LE TRANSLOY MORVAL	2482,2
1605	2064	SCA POULLAUX PIERRE ET FILS "LES COUTURELLES", Thierry et Nicolas	1967,0
1606	201	COUHE PASCAL	154,4
1607	2314	SCA DESCHAMPS-DECONINCK VERONIQUE ET JULIE "DE LA RENCOURTOISE", et SCA "du BLEUVE BLANC"	4815,3
1608	1839	BIERRE FAVENIER, Cedric et Jean Francois	531,2
1609	201	COUHE PASCAL	5187
1610	2064	SCA POULLAUX PIERRE ET FILS "LES COUTURELLES", Thierry et Nicolas	2971
1611	201	COUHE PASCAL	458,8
1612	2314	SCA DESCHAMPS-DECONINCK VERONIQUE ET JULIE "DE LA RENCOURTOISE", et SCA "du BLEUVE BLANC"	8374,8
1613	201	COUHE PASCAL	161,8
1614	2064	SCA POULLAUX PIERRE ET FILS "LES COUTURELLES", Thierry et Nicolas	1932
1615	201	COUHE PASCAL	437,9
1616	2003	BROGNARD Philippe	105,2
1617	8099	ASSOCIATION FONCIERE DE REMEMBREMENT DE ROSCOIGNY	27,6
1618	2096	SCA MAURICE BOURISIN HILDE ET JEROME	2,6
1619	166	SCA LEBLANC AUBREIN	47,6
1620	2001	BABL BACHIEUX OLIVIER "LES ORMES"	9,1
1621	2064	SCA POULLAUX PIERRE ET FILS "LES COUTURELLES", Thierry et Nicolas	149,6
1622	2314	SCA DESCHAMPS-DECONINCK VERONIQUE ET JULIE "DE LA RENCOURTOISE", et SCA "du BLEUVE BLANC"	2232
1623	8030	COMITE DE ROSCOIGNY	5,0
1624	8099	ASSOCIATION FONCIERE DE REMEMBREMENT INTERCOMMUNALE LE TRANSLOY MORVAL	3519
1625	2064	SCA POULLAUX PIERRE ET FILS "LES COUTURELLES", Thierry et Nicolas	1621
1626	1793	EUGENIE NICOLAS	5
1627	2314	SCA DESCHAMPS-DECONINCK VERONIQUE ET JULIE "DE LA RENCOURTOISE", et SCA "du BLEUVE BLANC"	5
1628	2251	BABL TABLIER LUDINE	10
1629	2314	SCA DESCHAMPS-DECONINCK VERONIQUE ET JULIE "DE LA RENCOURTOISE", et SCA "du BLEUVE BLANC"	10
1630	166	SCA LEBLANC AUBREIN	1480,0
1631	162	BABL BOURISIN OLIVIER "LES OLIVIERS"	1
1632	8080	ETAT PAR DIRECTION DE L'IMMOBILIER DE L'ETAT	0
1633	162	BABL BOURISIN OLIVIER "LES OLIVIERS"	0
1634	8009	ASSOCIATION FONCIERE DE REMEMBREMENT INTERCOMMUNALE LE TRANSLOY MORVAL	911
1635	8080	ETAT PAR DIRECTION DE L'IMMOBILIER DE L'ETAT	6
1636	8009	ASSOCIATION FONCIERE DE REMEMBREMENT INTERCOMMUNALE LE TRANSLOY MORVAL	6
1637	2064	SCA POULLAUX PIERRE ET FILS "LES COUTURELLES", Thierry et Nicolas	11
1638	8030	COMITE DE ROSCOIGNY	11
1639	1793	EUGENIE NICOLAS	1
1640	2314	SCA DESCHAMPS-DECONINCK VERONIQUE ET JULIE "DE LA RENCOURTOISE", et SCA "du BLEUVE BLANC"	1
1641	2278	BY JULIEN	561,8
1642	8081	ETAT PAR SERVICE FRANCE DOMAINE	131,4
1643	8161	KATTEL PAUL	649
1644	1955	BURUY ERIC	867,5
1645	1793	EUGENIE NICOLAS	1
1646	2314	SCA DESCHAMPS-DECONINCK VERONIQUE ET JULIE "DE LA RENCOURTOISE", et SCA "du BLEUVE BLANC"	3