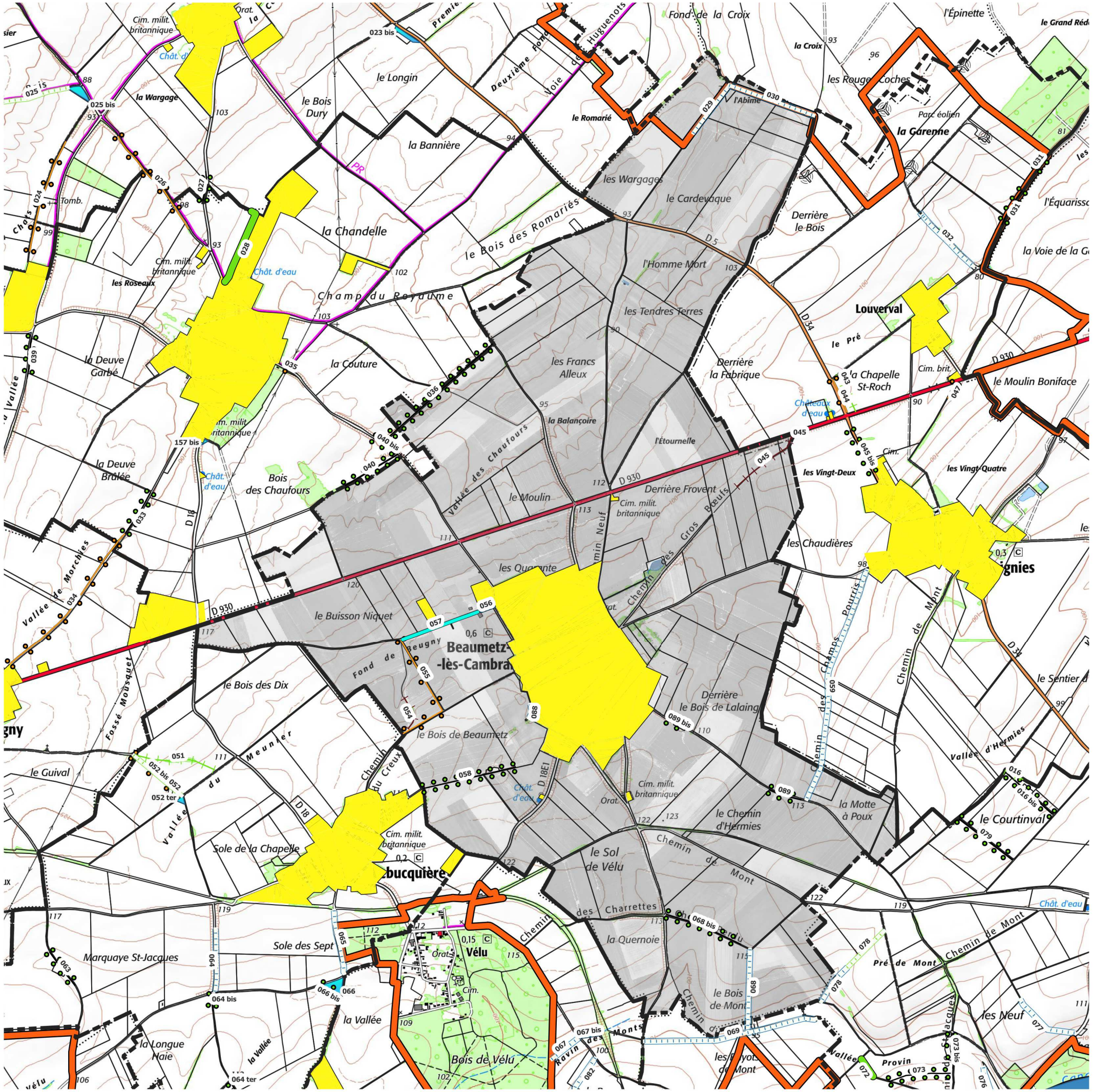


Projet environnemental et hydraulique

lot3-projet_envt-hydrau-juin'25 (linéaire)

- bande enherbée à créer
- noue enherbée à créer
- fossé à créer
- fossé à requalifier
- fossé de rétention à créer
- haie arbustive à planter
- haie hydraulique à planter
- talus à supprimer
- haie à supprimer

lot3-projet_envt-hydraulique-juin'25 (surfacique)

- rétention hydraulique à créer
- CSNE_EMPRISES
- exclulot3
- COMMUNES_LOT3
- perimetre_lot3
- AVP_PARCELLAIRE_LOT3

Ortho_2018_20cm

- 0
- 255

Scan 25 IGN - 2021

Beaumetz-lès-Cambrai

Pas-de-Calais Mon Département

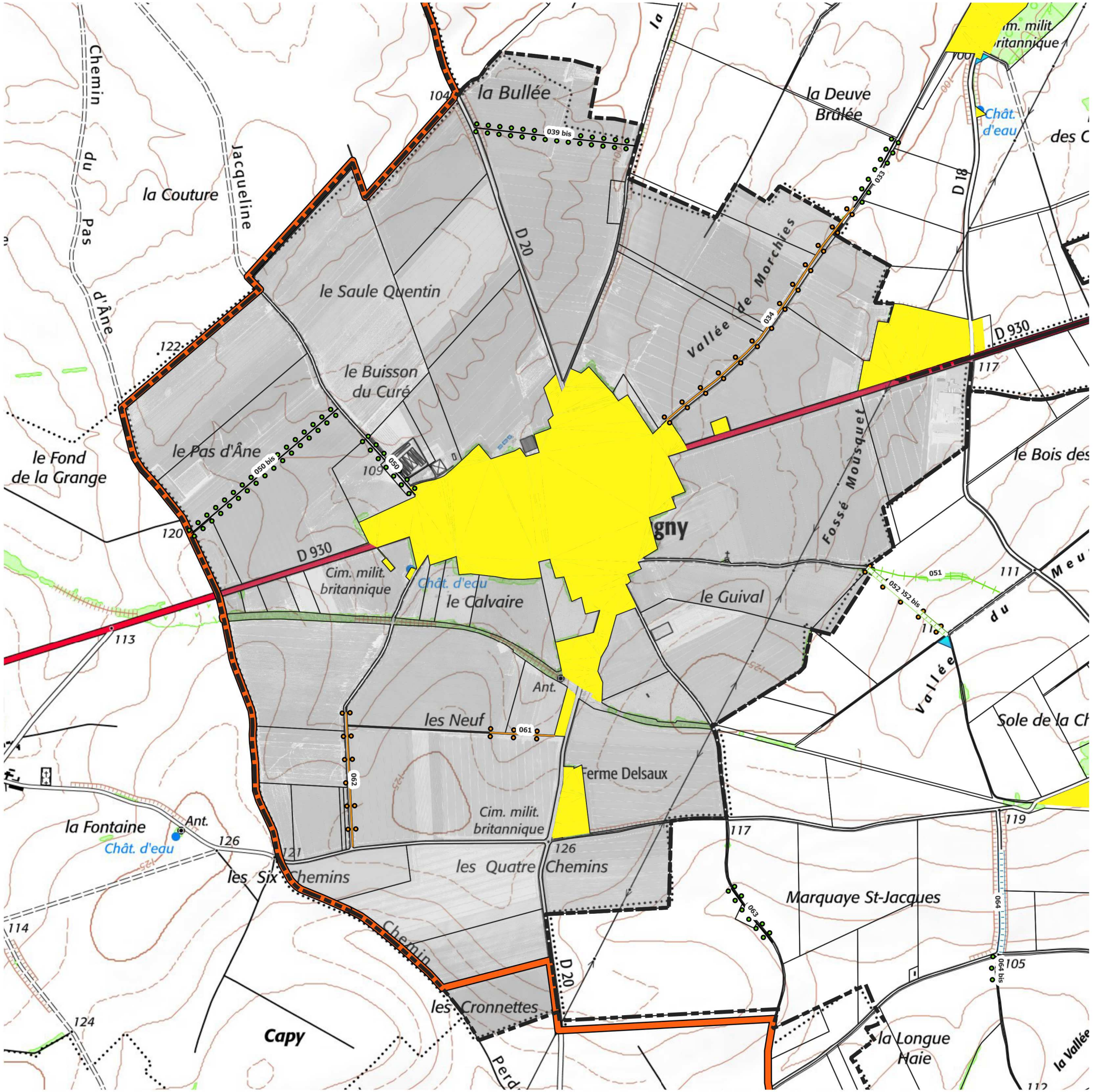


Projet environnemental et hydraulique

lot3-projet_envt-hydrau-juin'25 (linéaire)

- noue enherbée à créer
- fossé de rétention à créer
- haie arbustive à planter
- haie hydraulique à planter
- haie à supprimer

lot3-projet_envt-hydraulique-juin'25 (surfacique)

- rétention hydraulique à créer
- exclulot3
- COMMUNES_LOT3
- perimetre_lot3
- AVP_PARCELLAIRE_LOT3

Ortho_2018_20cm

- 0
- 255

Scan 25 IGN - 2021

Beugny

0 250 500 m

Pas-de-Calais Mon Département

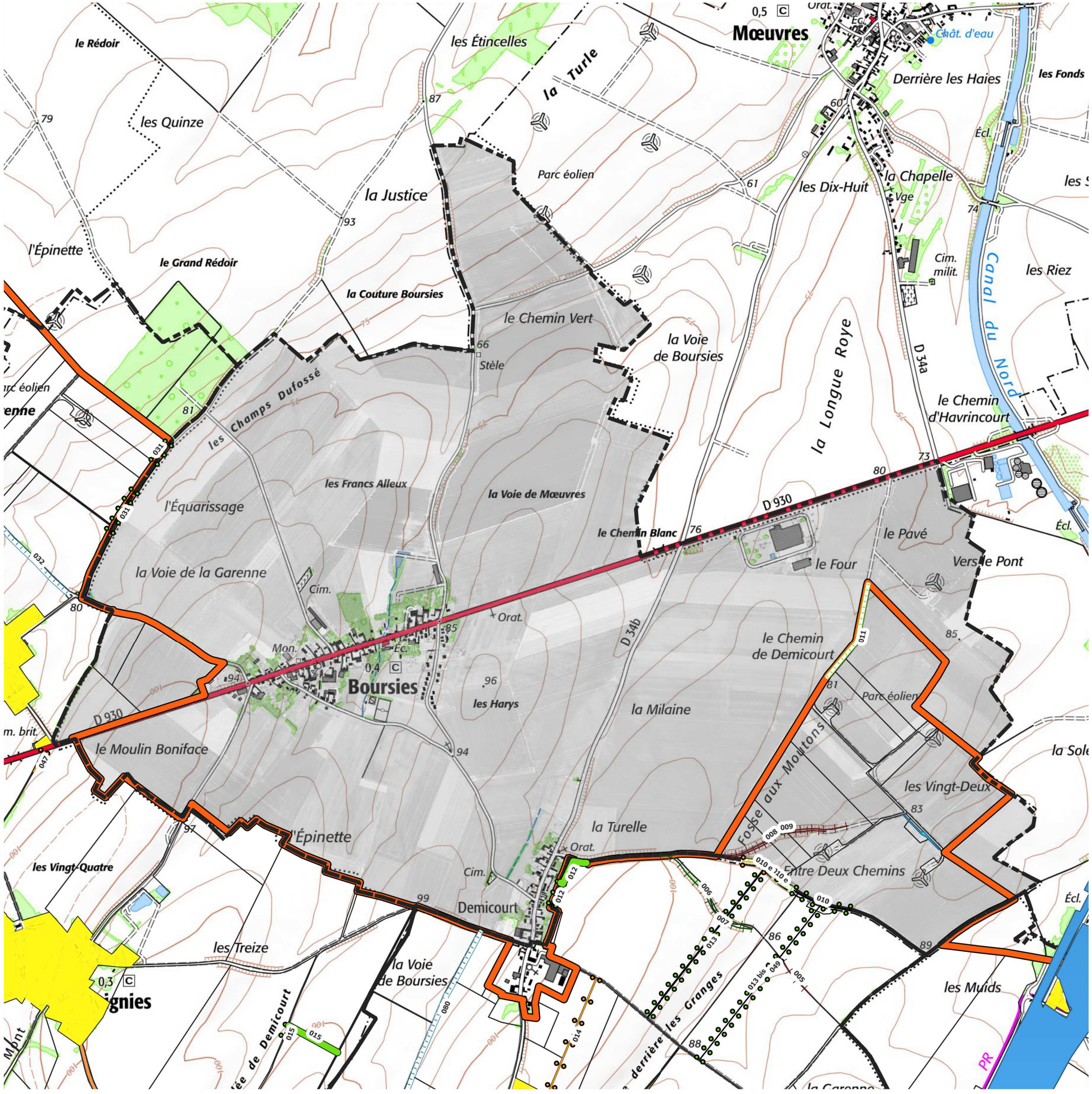


Projet environnemental et hydraulique

lot3-projet_envt-hydrau-juin'25 (linéaire)

- bande enherbée à créer
- noue enherbée à créer
- fossé de rétention à créer
- haie arbustive à planter
- haie hydraulique à planter
- talus à supprimer
- talus boisé à supprimer

lot3-projet_envt-hydraulique-juin'25 (surfacique)

- rétention hydraulique à créer
- CSNE_EMPRISES
- exclulot3
- COMMUNES_LOT3
- perimetre_lot3
- AVP_PARCELLAIRE_LOT3

Ortho_2018_20cm

- 0
- 255

Scan 25 IGN - 2021

Boursies

0 250 500 m

Pas-de-Calais
Mon Département

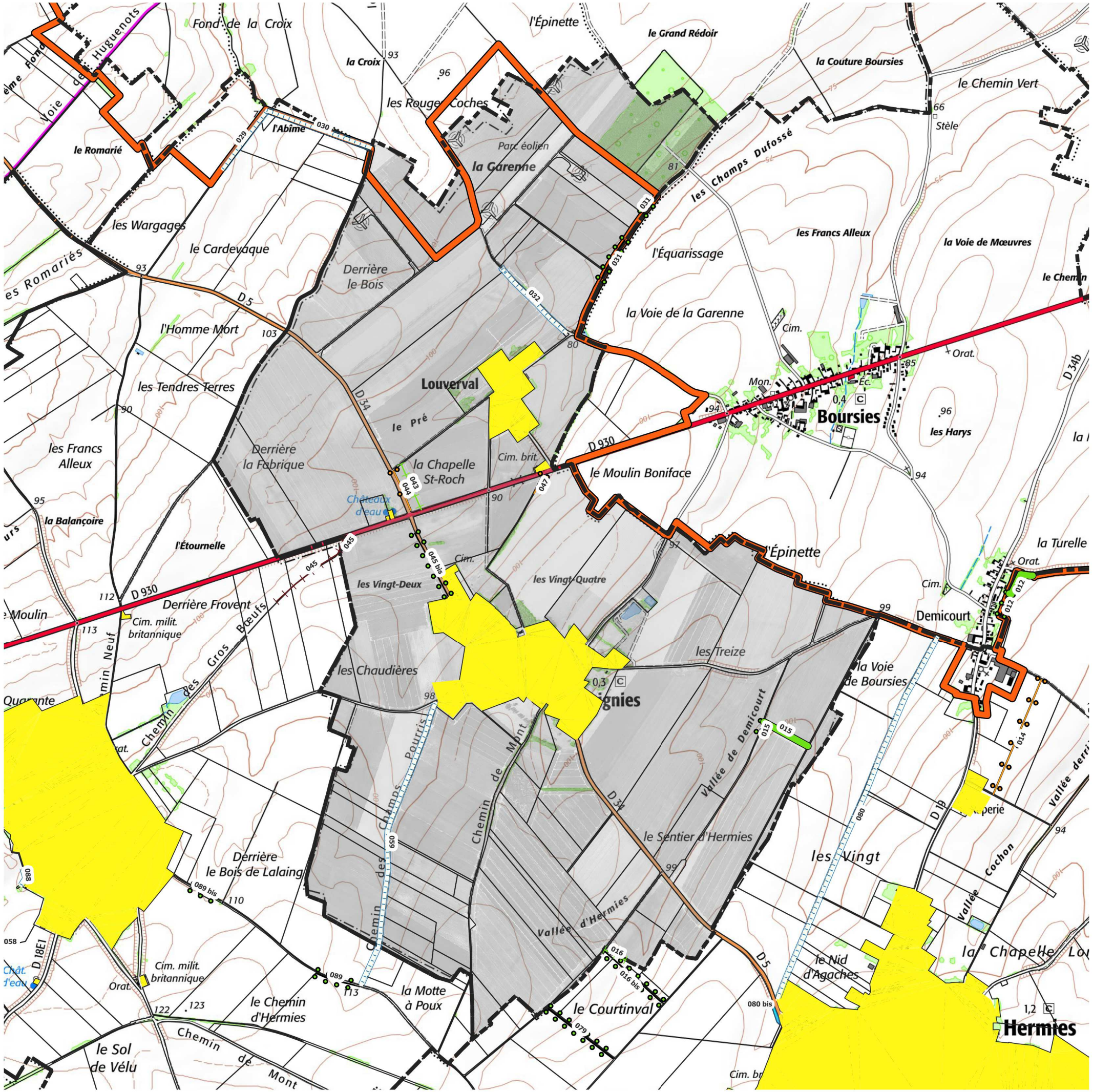


Projet environnemental et hydraulique

lot3-projet_envt-hydrau-juin'25 (linéaire)

- bande enherbée à créer
- fossé de rétention à créer
- haie arbustive à planter
- haie hydraulique à planter
- talus à supprimer
- haie à supprimer

lot3-projet_envt-hydraulique-juin'25 (surfacique)

- rétention hydraulique à créer
- exclulot3
- COMMUNES_LOT3
- perimetre_lot3
- AVP_PARCELLAIRE_LOT3

Ortho_2018_20cm

- 0
- 255

Scan 25 IGN - 2021

Doignies

0 250 500 m

Pas-de-Calais Mon Département

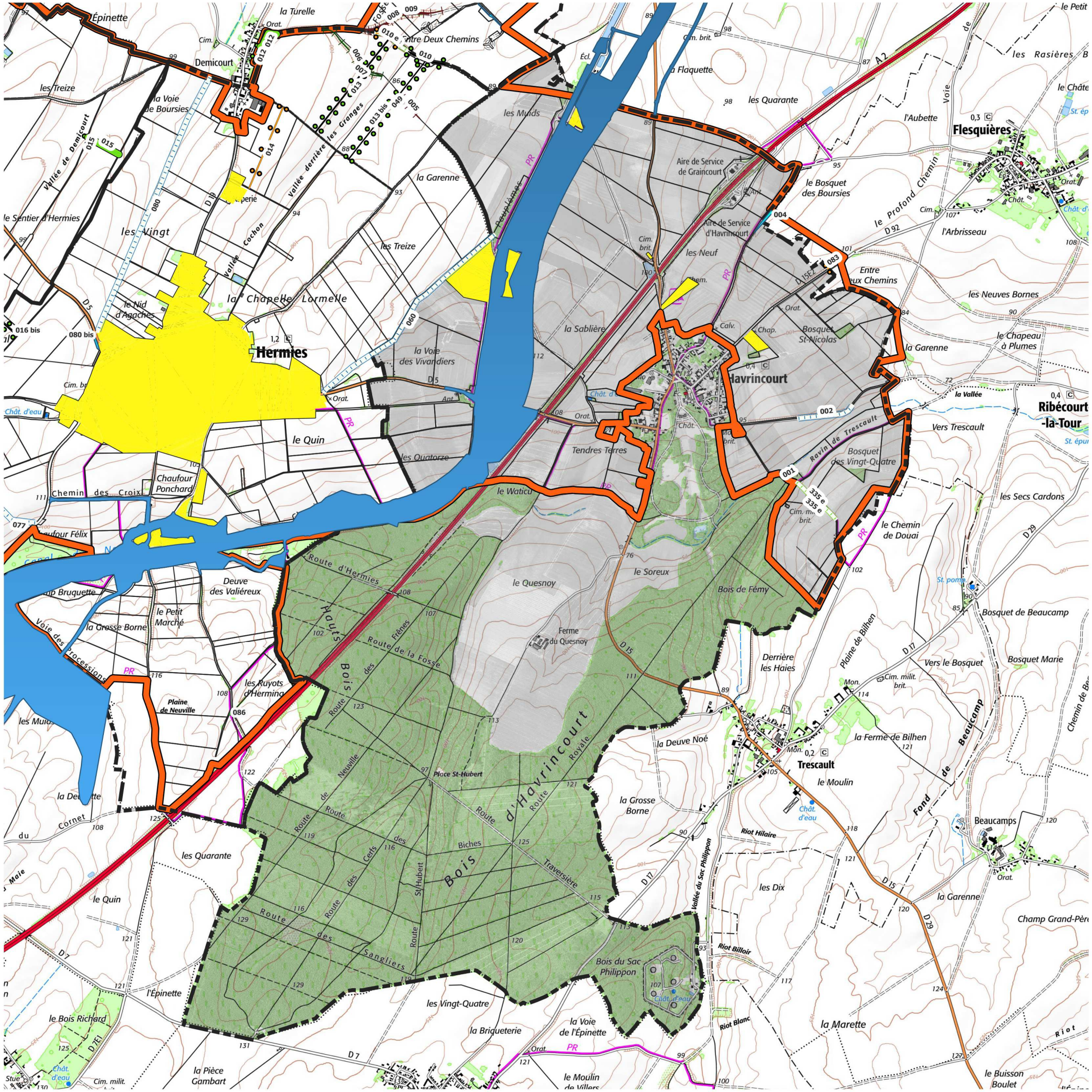
Hermies
Havrincourt
Flesquières
Ribécourt
-la-Tour
Trescault
Beaucamps
Demicourt
la Chapelle Lormelle
Bois d'Havrincourt
Hauts Bois
Ferme du Quesnoy
Bois du Sac Philippon
Bosquet de Beaucamp
Bosquet Marie
Bosquet St-Nicolas
Bosquet des Vingt-Quatre
Aire de Service de Graincourt
Aire de Service d'Havrincourt
Aire Deux Chemins
Plaine de Neuville
Place St-Hubert
Route d'Hermies
Route de la Fosse
Route des Sangliers
Route des Cerfs
Route de Neuville
Route Royale
Traversière
Vallée de Denicourt
Vallée derrière les Granges
Vallée du Sac Philippon
Ravin de Trescault
Riot Hilaire
Riot Billoir
Riot Blanc
Fond de Beaucamp
Chemin des Croix
Chemin de Douai
Voie des Processions
Voie de Boursies
Voie de Vivandiers
Voie de l'Épinette
Voie de Bilhen
Voie de Fond de Beaucamp
Voie de Profond Chemin
Voie de Trescault
Voie de Vers le Bosquet
Voie de Vers Trescault
Voie de Vers le Bosquet
Voie de Vers Trescault
Voie de Vers le Bosquet
Voie de Vers

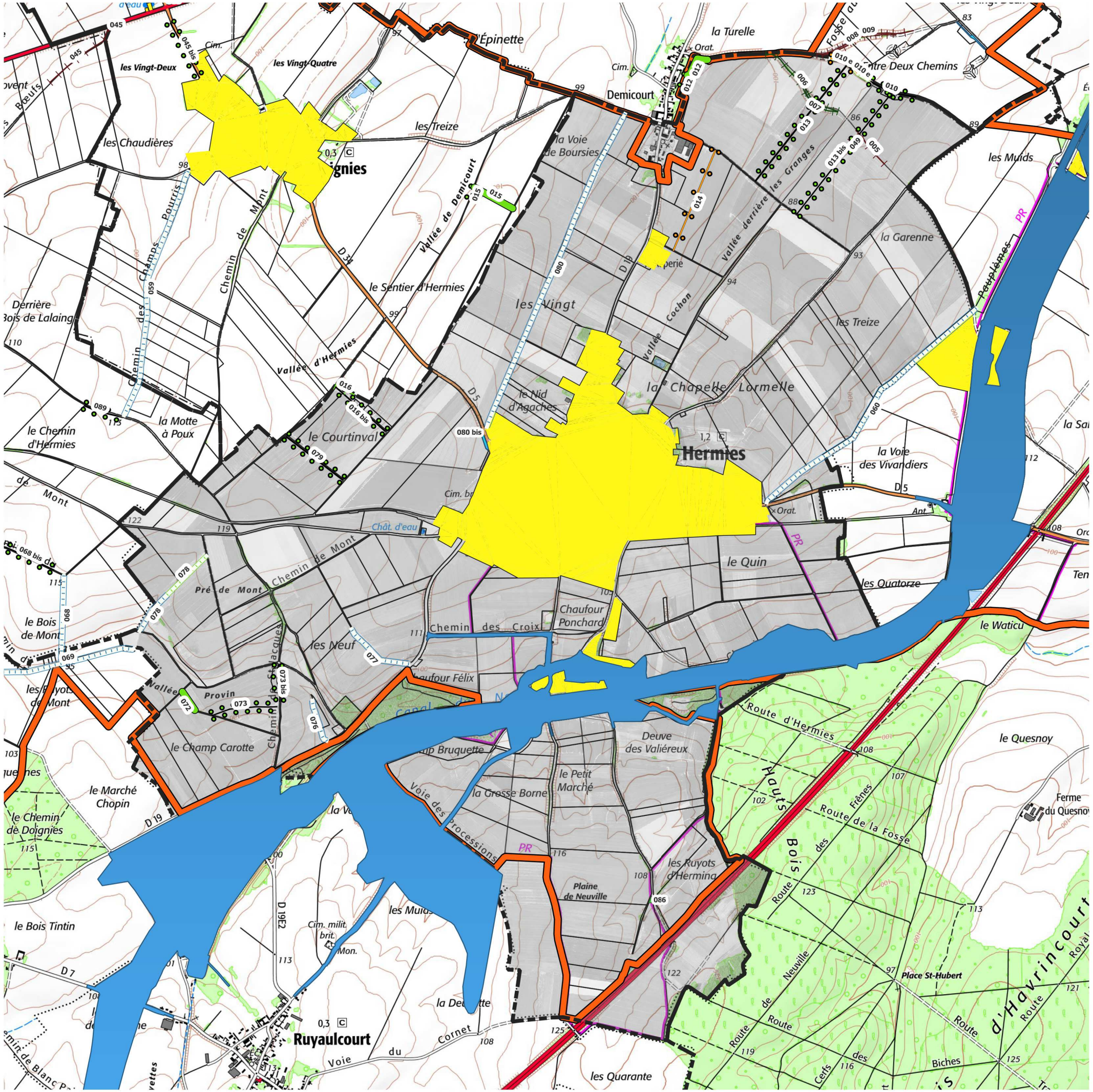


## Projet environnemental et hydraulique

lot3-projet_envt-hydrau-juin'25 (linéaire)

- bande enherbée à créer
- noue enherbée à créer
- fossé de rétention à créer
- haie arbustive à planter
- haie hydraulique à planter
- talus à supprimer
- talus boisé à supprimer
- haie à supprimer

lot3-projet_envt-hydraulique-juin'25 (surfacique)

- rétention hydraulique à créer
- boisement à planter
- CSNE_EMPRISES
- exclulot3
- COMMUNES_LOT3
- perimetre_lot3
- AVP_PARCELLAIRE_LOT3

Ortho_2018_20cm

- 0
- 255

Scan 25 IGN - 2021

Hermies

0 250 500 m

Pas-de-Calais
Mon Département

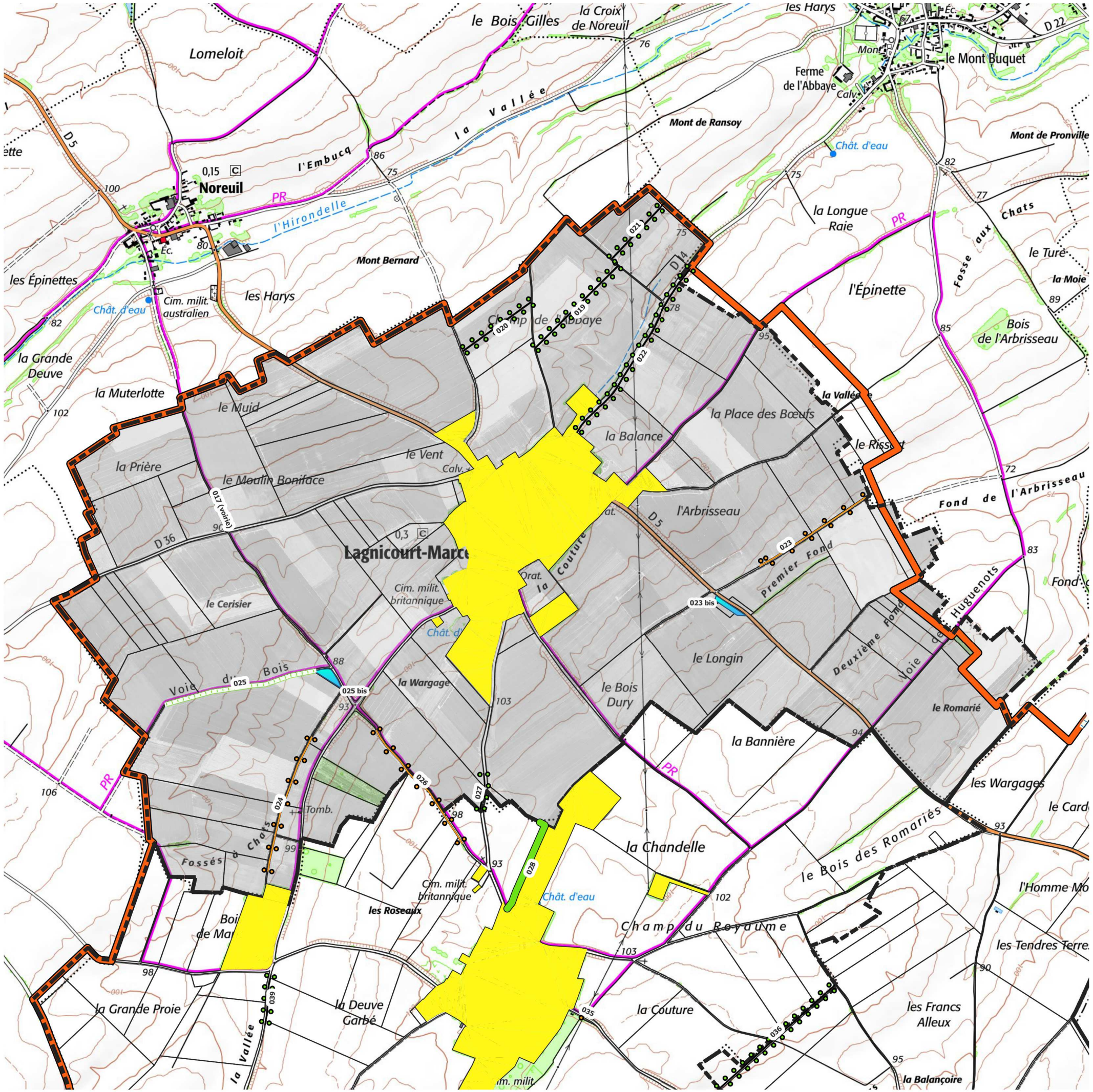


Projet environnemental et hydraulique

lot3-projet_envt-hydrau-juin'25 (linéaire)

- bande enherbée à créer
- noue enherbée à créer
- fossé de rétention à créer
- haie arbustive à planter
- haie hydraulique à planter
- reprofilage de talus (chemin)

lot3-projet_envt-hydraulique-juin'25 (surfacique)

- rétention hydraulique à créer
- exclulot3
- COMMUNES_LOT3
- perimetre_lot3
- AVP_PARCELLAIRE_LOT3

Ortho_2018_20cm

- 0
- 255

Scan 25 IGN - 2021

Lagnicourt-Marcel

0 250 500 m

Pas-de-Calais Mon Département

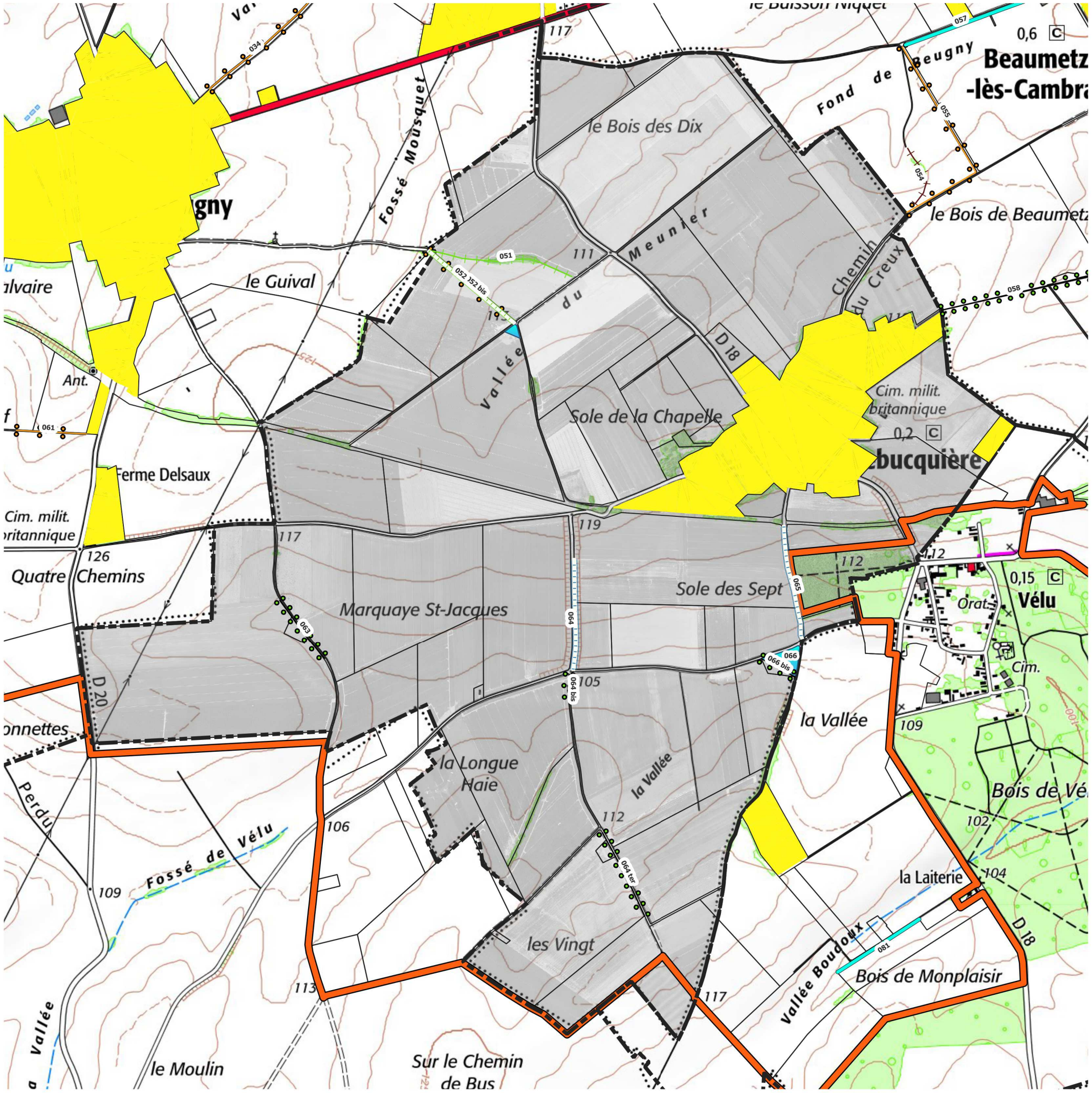


Projet environnemental et hydraulique

lot3-projet_envt-hydrau-juin'25 (linéaire)

- noue enherbée à créer
- fossé à créer
- fossé de rétention à créer
- haie arbustive à planter
- haie hydraulique à planter
- talus à supprimer
- haie à supprimer

lot3-projet_envt-hydraulique-juin'25 (surfacique)

- rétention hydraulique à créer
- exclulot3
- COMMUNES_LOT3
- perimetre_lot3
- AVP_PARCELLAIRE_LOT3

Ortho_2018_20cm

- 0
- 255

Scan 25 IGN - 2021

Lebucquière

0 250 500 m

Pas-de-Calais
Mon Département

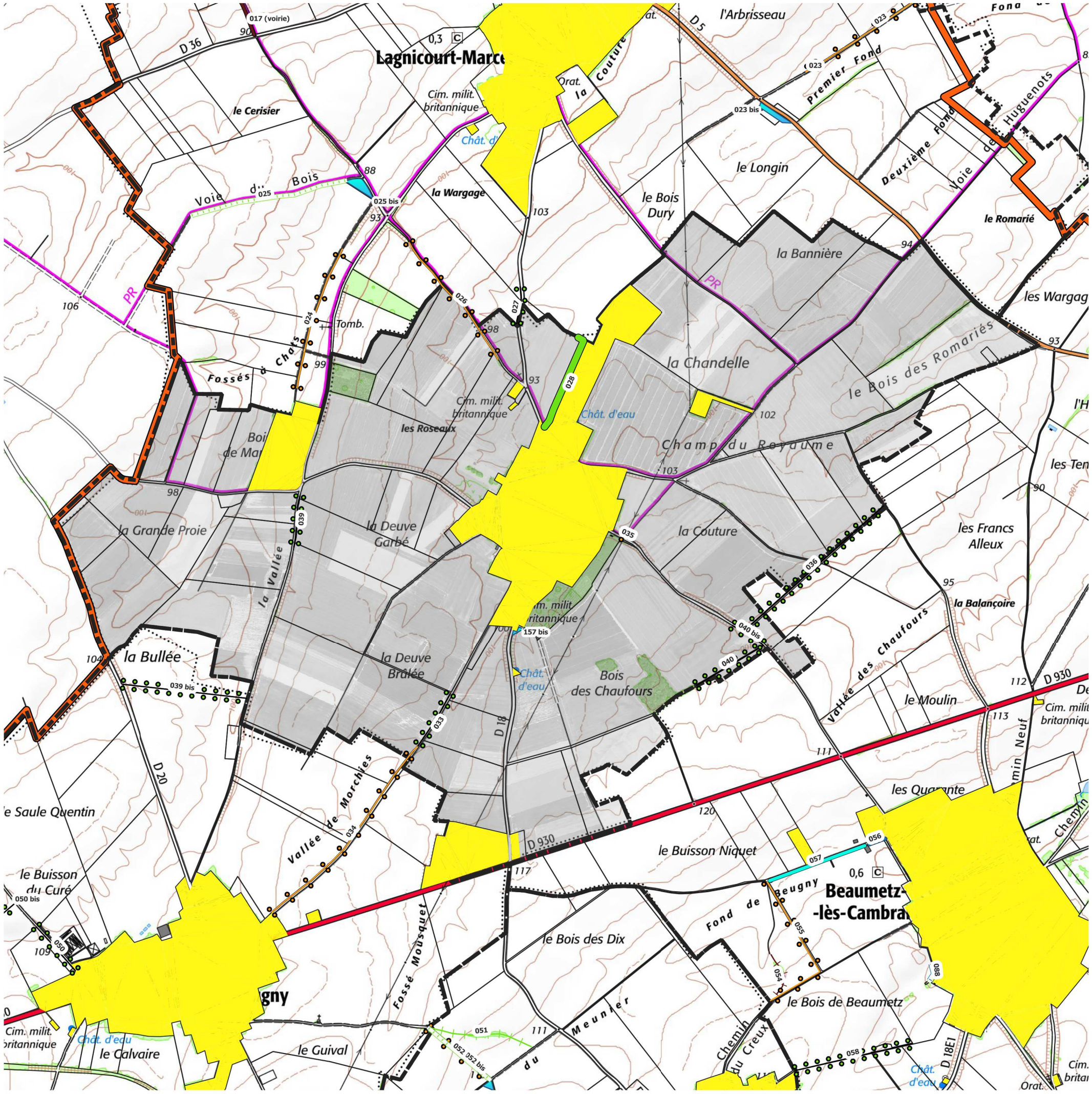


Projet environnemental et hydraulique

lot3-projet_envt-hydrau-juin'25 (linéaire)

- bande enherbée à créer
- noue enherbée à créer
- fossé à créer
- fossé à requalifier
- fossé de rétention à créer
- haie arbustive à planter
- haie hydraulique à planter
- reprofilage de talus (chemin)
- talus à supprimer
- haie à supprimer

lot3-projet_envt-hydraulique-juin'25 (surfacique)

- rétention hydraulique à créer
- exclulot3
- COMMUNES_LOT3
- perimetre_lot3
- AVP_PARCELLAIRE_LOT3

Ortho_2018_20cm

- 0
- 255

Scan 25 IGN - 2021

Morchies

0 250 500 m

Pas-de-Calais
Mon Département

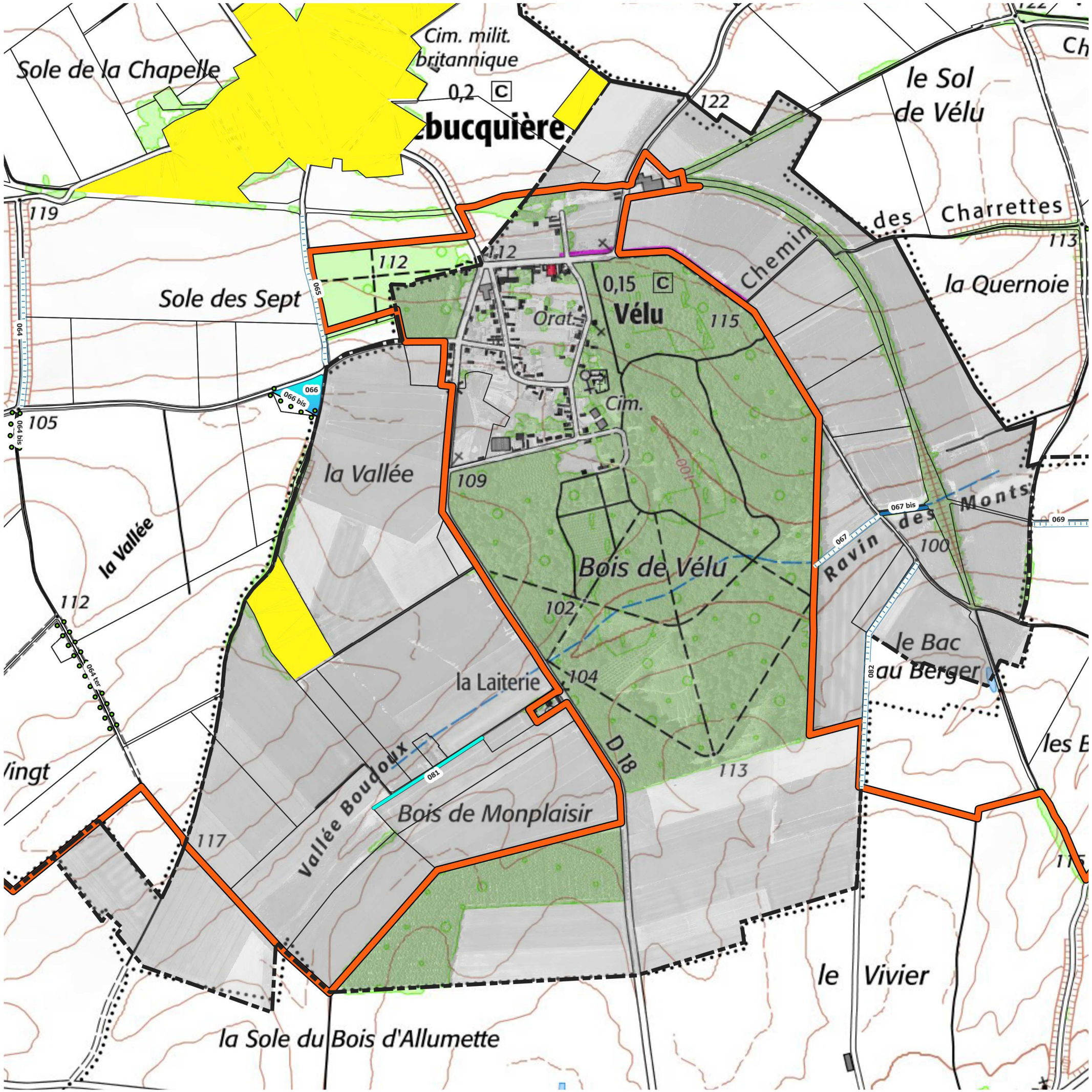


Projet environnemental et hydraulique

lot3-projet_envt-hydrau-juin'25 (linéaire)

- fossé à créer
- fossé à requalifier
- fossé de rétention à créer
- haie hydraulique à planter

lot3-projet_envt-hydraulique-juin'25 (surfacique)

- rétention hydraulique à créer
- exclulot3
- COMMUNES_LOT3
- perimetre_lot3
- AVP_PARCELLAIRE_LOT3

Ortho_2018_20cm

- 0
- 255

Scan 25 IGN - 2021

Vélu

0 250 500 m

Pas-de-Calais Mon Département