

# Procédure de candidature

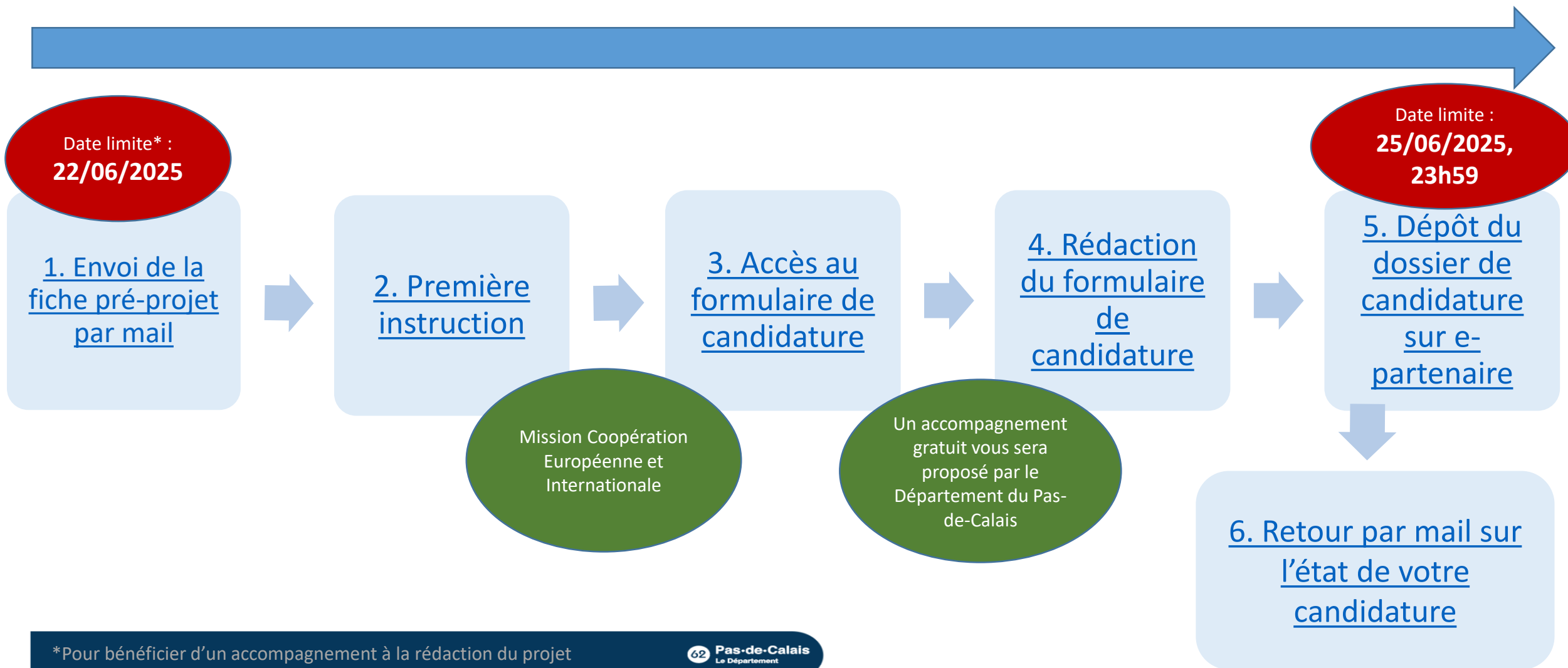

\*Pour bénéficier d'un accompagnement à la rédaction du projet

# 1. Envoi de la fiche pré-projet par mail

Fiche pré-projet à télécharger sur le site du  
Département du Pas-de-Calais :

<https://www.pasdecalais.fr/lappel-projets-pas-de-calais-mobilite-europeenne-et-internationale-2026>



Complétez la fiche



**Date limite**  
pour bénéficier d'un  
accompagnement  
à la rédaction  
de votre projet :  
**15/06/2025**

Envoyez la fiche pré-projet par mail  
à la Mission coopération européenne et internationale :  
[pierron.camille@pasdecalais.fr](mailto:pierron.camille@pasdecalais.fr)  
[audry.caroline@pasdecalais.fr](mailto:audry.caroline@pasdecalais.fr)

## 2. Première instruction

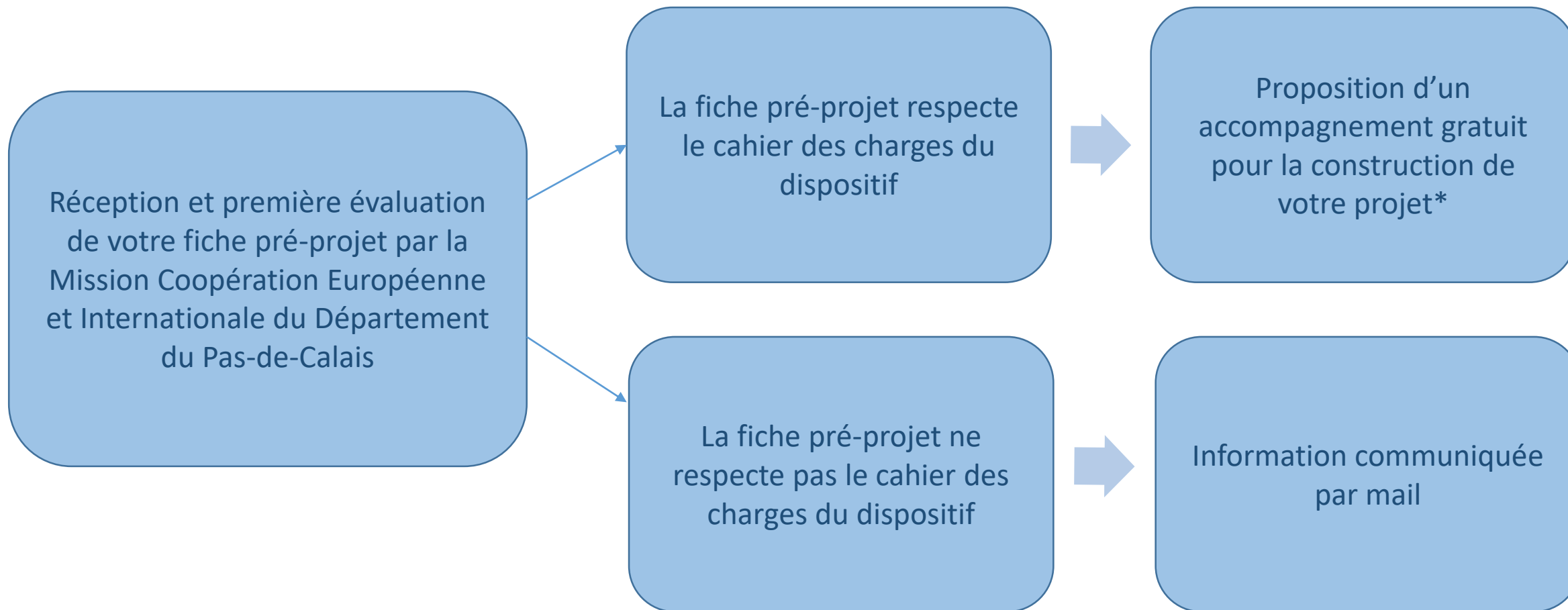

### 3. Accès au formulaire de candidature

Formulaire de candidature  
accessible  
sur la plateforme e-partenaire

<https://portailpartenaire.pasdecalais.fr/Extranet/>

[J'ai déjà un compte e-partenaire](#)

[Je n'ai pas encore de compte e-partenaire](#)

### 3. Accès au formulaire de candidature

Formulaire de candidature accessible sur la  
plateforme e-partenaire  
<https://portailpartenaire.pasdecalais.fr/Extranet/>

Je n'ai pas encore de compte e-partenaire

**DEMANDEZ UNE  
OUVERTURE DE  
COMPTE E-PARTENAIRE**

**62 Pas-de-Calais**  
*Mon Département*

Bienvenue sur la plateforme e-partenaire du  
Département du Pas-de-Calais.

Elle est destinée aux entreprises qui interviennent pour le  
compte du Département ainsi que pour les demandes de  
subventions des collectivités, associations et particuliers.

Pour les demandes de subventions, vous avez la  
possibilité de bénéficier d'un accompagnement technique  
du Département, n'hésitez pas à prendre contact avec la  
plateforme Ingénierie 62 qui pourra vous accompagner  
dans vos démarches.

Vos projets font grandir le Pas-de-Calais, nous mettrons  
tout en œuvre pour vous accompagner.

Jean-Claude Leroy  
Président du Département du Pas-de-Calais

**DEMANDE D'OUVERTURE  
DE COMPTE  
E-PARTENAIRE**

Identifiant

Mot de passe

OK

J'ai besoin d'un mot de  
passe ?  
→ J'ai un problème pour me  
connecter ?

62 Pas-de-Calais  
*Mon Département*

### 3. Accès au formulaire de candidature

Formulaire de candidature accessible sur la plateforme e-partenaire

<https://portailpartenaire.pasdecalais.fr/Extranet/>

Je n'ai pas encore de compte e-partenaire

Accueil > Vos démarches en ligne > Demande d'ouverture de compte e-Partenaire et grand angle

#### Demande d'ouverture de compte e-Partenaire et grand angle : Étape 1

ÉTAPE 1 PRÉVISUALISATION

Demande d'ouverture de compte e-Partenaire et grand angle - Étape 1  
Remplissez directement votre message dans le formulaire ci-après.  
Vous recevrez une copie de ce courriel à l'adresse que vous aurez indiquée.

**i Les champs marqués d'un astérisque (\*) sont obligatoires.**

Nom \*

Prénom \*

Besoin d'aide ?

**RENSEIGNEZ  
L'ENSEMBLE DES  
CHAMPS DEMANDÉS**

### 3. Accès au formulaire de candidature

Formulaire de candidature accessible sur la plateforme e-partenaire  
<https://portailpartenaire.pasdecalais.fr/Extranet/>

Je n'ai pas encore de compte e-partenaire

Demande d'ouverture de compte e-partenaire effectuée

Création du compte dans les 48h suivant la demande

## 3. Accès au formulaire de candidature

Formulaire de candidature accessible sur la  
plateforme e-partenaire

<https://portailpartenaire.pasdecalais.fr/Extranet/>

Création du compte dans les 48h suivant la  
demande

**62** Pas-de-Calais  
*Mon* Département

Bienvenue sur la plateforme e-partenaire du  
Département du Pas-de-Calais.

Elle est destinée aux entreprises qui interviennent pour le  
compte du Département ainsi que pour les demandes de  
subventions des collectivités, associations et particuliers.

Pour les demandes de subventions, vous avez la  
possibilité de bénéficier d'un accompagnement technique  
du Département, n'hésitez pas à prendre contact avec la  
plateforme Ingénierie 62 qui pourra vous accompagner  
dans vos démarches.

Vos projets font grandir le Pas-de-Calais, nous mettrons  
tout en œuvre pour vous accompagner.

Jean-Claude Leroy

Président du Département du Pas-de-Calais



DEMANDE D'OUVERTURE  
DE COMPTE  
E-PARTENAIRE

Identifiant  !  
Mot de passe  !

J'ai besoin d'un mot de  
passe ?

→ J'ai un problème pour me  
connecter ?

**GÉNÉREZ UN MOT DE  
PASSE POUR LA  
PREMIÈRE CONNEXION**

### 3. Accès au formulaire de candidature

Formulaire de candidature accessible sur la  
plateforme e-partenaire

<https://portailpartenaire.pasdecalais.fr/Extranet/>

Création du compte dans les 48h suivant la  
demande

**SAISISSEZ  
L'IDENTIFIANT ET  
L'EMAIL DE VOTRE  
DEMANDE  
D'OUVERTURE DE  
COMPTE**

Saisissez votre identifiant ou votre e-mail et validez pour recevoir un e-mail contenant votre identifiant et votre mot de passe :

Identifiant

E-mail :

Valider

**VALIDEZ**

# 3. Accès au formulaire de candidature

Formulaire de candidature accessible sur la plateforme e-partenaire

<https://portailpartenaire.pasdecalais.fr/Extranet/>

J'ai déjà un compte e-partenaire

**62 Pas-de-Calais**  
*Mon Département*

Bienvenue sur la plateforme e-partenaire du Département du Pas-de-Calais.

Elle est destinée aux entreprises qui interviennent pour le compte du Département ainsi que pour les demandes de subventions des collectivités, associations et particuliers.

Pour les demandes de subventions, vous avez la possibilité de bénéficier d'un accompagnement technique du Département, n'hésitez pas à prendre contact avec la plateforme Ingénierie 62 qui pourra vous accompagner dans vos démarches.

Vos projets font grandir le Pas-de-Calais, nous mettrons tout en œuvre pour vous accompagner.

Jean-Claude Leroy  
Président du Département du Pas-de-Calais

DEMANDE D'OUVERTURE DE COMPTE E-PARTENAIRE

Identifiant

Mot de passe

OK

J'ai besoin d'un mot de passe ?  
→ J'ai un problème pour me connecter ?

**62 Pas-de-Calais**  
*Mon Département*

**Mot de passe**

**Identifiant**

**VALIDEZ**

### 3. Accès au formulaire de candidature

Formulaire de candidature accessible sur la plateforme e-partenaire <https://portailpartenaire.pasdecals.fr/Extranet/>

J'ai déjà un compte e-partenaire

Correspondant **Monsieur Test test - dubois.alexandre@pasdecals.fr**

Mon Profil

Vérifiez le nom de la personne à contacter au sein de votre structure\*

Raison sociale : **LA CIBLE EPERLECCOISE**  
Complement du nom :  
Adresse : **3 RUE DE LA MAIRIE 62910 ÉPERLECCUES**  
Téléphone : **09.51.79.56.06**  
Courriel :  
Site web :

Vérifiez la raison sociale de votre structure\*

**CRÉEZ UNE NOUVELLE DEMANDE DE SUBVENTION**

VOS DEMANDES DE SUBVENTION

mandes de subvention

ici la liste des demandes en cours de traitement par la collectivité.

Utilisez le lien sur le numéro de demande ou le statut pour obtenir plus d'informations.

**+ créer une nouvelle demande de subvention** ✓ Affiner la recherche

\*En cas de problème, merci de contacter la MCEI

### 3. Accès au formulaire de candidature

Formulaire de candidature accessible sur la plateforme e-partenaire <https://portailpartenaire.pasdecalais.fr/Extranet/>

J'ai déjà un compte e-partenaire

Domaine

**VOS DEMANDES DE SUBVENTION**

Demands de subvention

Voici la liste des demandes en cours de traitement par la collectivité.  
Utilisez le lien sur le numéro de demande ou le statut pour obtenir plus d'informations.

Domaine :

Type de demande :

Créer une nouvelle demande

Type	Numéro	Objet
		Coop européenne internationale

**SÉLECTIONNEZ  
« COOP EUROPEENNE  
INTERNATIONALE »**

### 3. Accès au formulaire de candidature

Formulaire de candidature accessible sur la plateforme e-partenaire  
<https://portailpartenaire.pasdecalais.fr/Extranet/>

J'ai déjà un compte e-partenaire

VOS DEMANDES DE SUBVENTION

Demands de subvention

Voici la liste des demandes en cours de traitement par la collectivité.  
Utilisez le lien sur le numéro de demande ou le statut pour obtenir plus d'informations.

Domaine : Coop européenne internationale ▾

Type de demande : ▾

+ Créer une nouvelle demande

Appel à projets Quartier Politique de la Ville  
Jumelages (public)

Pas-de-Calais, Mobilité Européenne et Internationale (public)

Type	Numéro	Objet	Statut

Type de demande

**SÉLECTIONNEZ  
« PAS-DE-CALAIS, MOBILITÉ  
EUROPÉENNE ET  
INTERNATIONALE (62MEI) »**

### 3. Accès au formulaire de candidature

Formulaire de candidature accessible sur la plateforme e-partenaire  
<https://portailpartenaire.pasdecalais.fr/Extranet/>

J'ai déjà un compte e-partenaire

**Demands de subvention**

Voici la liste des demandes en cours de traitement par la collectivité.  
Utilisez le lien sur le numéro de demande ou le statut pour obtenir plus d'informations.

Domaine : Coop européenne internationale ▼  
Type de demande : Pas-de-Calais, Mobilité Européenne et Internationale (public) ▼

Valider

[+ Créer une nouvelle demande de subvention](#) [v Affiner la recherche](#) [Actualiser](#)

Type	Numéro	Objet	Statut	Date de dépôt	Montant demandé	Action
------	--------	-------	--------	---------------	-----------------	--------

**VALIDEZ**

### 3. Accès au formulaire de candidature

Formulaire de candidature accessible sur la plateforme e-partenaire  
<https://portailpartenaire.pasdecalais.fr/Extranet/>

J'ai déjà un compte e-partenaire

SAISIE  
AUTOMATIQUE\*

Formulaire : Pas-de-Calais, MEI (public)

#### Identification de la structure

Complété à 25%

**Identité de la structure**

Nom (identique à celui déclaré en préfecture) \*

Sigle

SIRET \*

### 3. Accès au formulaire de candidature

Formulaire de candidature accessible sur la  
plateforme e-partenaire  
<https://portailpartenaire.pasdecalais.fr/Extranet/>

J'ai déjà un compte e-partenaire

Adresse de l'établissement

N° Voie

Bis, Ter...

Voie

Complément de voie

Lieu Dit

Boite spécifique

Cedex

Code Postal

Commune \*

SAISIE  
AUTOMATIQUE

### 3. Accès au formulaire de candidature

Formulaire de candidature accessible sur la plateforme e-partenaire  
<https://portailpartenaire.pasdecalais.fr/Extranet/>

J'ai déjà un compte e-partenaire

En cas de changement d'adresse

N° Voie

Bis, Ter...

Voie

Complément de voie

Lieu Dit

Boite spécifique

Cedex

Code Postal

Commune

Nouveau SIRET

À remplir  
**UNIQUEMENT**  
en cas de  
changement  
d'adresse

### 3. Accès au formulaire de candidature

Formulaire de candidature accessible sur la plateforme e-partenaire  
<https://portailpartenaire.pasdecals.fr/Extranet/>

J'ai déjà un compte e-partenaire

Coordonnées

Adresse mail \*

J'ai pris connaissance que cette adresse mail sera celle utilisée par le Département du Pas-de-Calais pour toute correspondance.

Téléphone \*

Site internet

À COCHER POUR  
PASSER À LA PAGE  
SUIVANTE

SAISIE AUTOMATIQUE  
Possibilité de changer  
manuellement

SAISIE AUTOMATIQUE  
Possibilité de changer  
manuellement

### 3. Accès au formulaire de candidature

Formulaire de candidature accessible sur la plateforme e-partenaire  
<https://portailpartenaire.pasdecalais.fr/Extranet/>

J'ai déjà un compte e-partenaire

Identification du représentant légal de la structure

Nom \* Test  
Prénom \* test  
Fonction \* Président

Correspondant/chargé du suivi de dossier

Nom Test  
Prénom test  
Fonction Président  
Téléphone 01.02.03.04.05  
Adresse mail \* dubois.alexandre@pasdecalais.fr

SAISIE AUTOMATIQUE\*

**PASSEZ À L'ÉTAPE SUIVANTE**

SAISIE AUTOMATIQUE\*

Enregistrer la progression

Revenir à l'étape précédente

Retour à la page d'accueil

Étape Précédente

Étape Suivante

Enregistrer

Retour à la liste des demandes

Complété à 25%

### 3. Accès au formulaire de candidature

Formulaire de candidature accessible sur la plateforme e-partenaire  
<https://portailpartenaire.pasdecalais.fr/Extranet/>

J'ai déjà un compte e-partenaire

**À COCHER POUR PASSER À LA PAGE SUIVANTE**

**PASSEZ À L'ÉTAPE SUIVANTE**

Le Projet (1 sur 4)

Complété à 28%

Le projet

Règlement du dispositif

**!** pris connaissance du règlement en vigueur de l'appel à projet

Avez-vous déjà émargé au dispositif ? \*  Oui  Non **!**

Nom du projet \*  **!**

Budget total du projet \*  **!**

Montant de la subvention demandée \*  **!**

Autres sources de financement sont-elles ou seront-elles sollicitées ? \*  Oui  Non **!**

Étape Précédente **Étape Suivante** Enregistrer Retour à la liste des demandes

**INDIQUEZ LE NOM DU PROJET**

**INDIQUEZ LE MONTANT DE LA SUBVENTION DEMANDÉE\***

\*Indiquer le montant sans espace, ni signe : exemple : 10000 ; ~~10 000~~ ; 10000€

## 5. Dépôt du dossier de candidature sur e-partenaire

Formulaire rempli



Retourner sur la [plateforme e-partenaire](#)



Correspondant : Monsieur Test test - [dubois.alexandre@pasdecalais.fr](mailto:dubois.alexandre@pasdecalais.fr)

Mon Profil

Raison sociale : LA CIBLE EPERLECCOUISE

Complement du nom :

Adresse : 3 RUE DE LA MAIRIE 62910 ÉPERLECCOUES

Téléphone : 09.51.79.56.06

Courriel :

Site web :

VOS DEMANDES DE SUBVENTION

Demandes de subvention

Voici la liste des demandes en cours de traitement par la collectivité.

Utilisez le lien sur le numéro de demande ou le statut pour obtenir plus d'informations.

Créer une nouvelle demande de subvention Affiner la recherche

Type	Número	Objet	Statut	Date de dépôt	Montant demandé	Action
Pas-de-Calais, Mobilité Européenne et Internationale (privé) A tester		TEST0304	En cours de saisie		10 000,00	

Statut  
« en cours de saisie »  
doit apparaître

CLIQUEZ SUR  
MODIFIER LA  
DEMANDE

Supprimer  
la demande

Imprimer  
la demande

Visualiser  
la demande

## 5. Dépôt du dossier de candidature sur e-partenaire

Formulaire rempli



Retourner sur la [plateforme e-partenaire](#)

Identification du représentant légal de la structure

Nom \* Test  
Prénom \* test  
Fonction \* Président

Correspondant/chargé du suivi de dossier

Nom Test  
Prénom test  
Fonction Président  
Téléphone 01.02.03.04.05  
Adresse mail \* dubois.alexandre@pasdecalais.fr

Étape Précédente

Étape Suivante

Enregistrer

Retour à la liste  
des demandes

**PASSEZ À L'ÉTAPE  
SUIVANTE, sauf si  
modifications\***

## 5. Dépôt du dossier de candidature sur e-partenaire

Formulaire rempli



Retourner sur la [plateforme e-partenaire](#)

Formulaire : Pas-de-Calais, MEI (public)

### Le Projet (1 sur 4)

Complété à 28%

#### Le projet

Règlement du dispositif

**A pris connaissance du règlement en vigueur de l'appel à projet**

Avez-vous déjà émargé au dispositif ? \*  Oui  Non **i**

Nom du projet \*  **i**

Budget total du projet \*  **i**

Montant de la subvention demandée \*  **i**

Les sources de financement sont-elles ou seront-elles sollicitées ? \*  Oui  Non **i**

Complété à 50%

Étape Précédente **Étape Suivante** Enregistrer [Retour à la liste des demandes](#)



**PASSEZ À L'ÉTAPE SUIVANTE, sauf si modifications\***

# 5. Dépôt du dossier de candidature sur e-partenaire

Formulaire rempli



Retourner sur la [plateforme e-partenaire](#)

Complété à 75%

Pour compléter votre dossier, merci de bien vouloir mettre en ligne les documents précisés ci-dessous.

**Tout dossier incomplet retardera l'instruction de ce dernier.**

Attention : Veillez à ne pas joindre de documents volumineux (maximum 20 Mo par document). Egalement, le libellé du document ne doit pas excéder 50 caractères. Lors du scan ou de la génération du document, pensez à ne pas utiliser une résolution trop importante.

A joindre

Description	Modèle	Joindre un document
Budget prévisionnel du projet	Formulaire 62MEI Budget.xlsx	<input type="button" value="Choisir un fichier"/> Aucun fichier choisi
Récépissé de déclaration à la Préfecture		<input type="button" value="Choisir un fichier"/> Aucun fichier choisi
Copie de l'extrait de publication au Journal Officiel		<input type="button" value="Choisir un fichier"/> Aucun fichier choisi
Statuts datés et signés par le Président		<input type="button" value="Choisir un fichier"/> Aucun fichier choisi
Lettre datée/signée du Président de l'association sollicitant un soutien financier du CD62		<input type="button" value="Choisir un fichier"/> Aucun fichier choisi
Budget réalisé de l'année N-1 de l'association, signé par le Président		<input type="button" value="Choisir un fichier"/> Aucun fichier choisi
Budget prévisionnel équilibré (année N) de l'asso signé par le Président avec subvention sollicitée		<input type="button" value="Choisir un fichier"/> Aucun fichier choisi
Attestation d'engagement au respect des 7 principes du contrat d'engagement républicain		<input type="button" value="Choisir un fichier"/> Aucun fichier choisi
Relevé d'Identité Bancaire au nom de l'association		<input type="button" value="Choisir un fichier"/> Aucun fichier choisi
Accord de coopération / partenariat conclu avec le partenaire du pays de destination (si pertinent)		<input type="button" value="Choisir un fichier"/> Aucun fichier choisi
Justificatif de domicile de moins de 3 mois pour les jeunes qui participent à la mobilité		<input type="button" value="Choisir un fichier"/> Aucun fichier choisi

**DÉPOSEZ  
L'ENSEMBLE DES  
PIÈCES JOINTES  
OBLIGATOIRES\***

**DÉPOSEZ LE  
BUDGET  
PRÉVISIONNEL DU  
PROJET  
COMPLÉTÉ**

\*Les pièces à fournir diffèrent selon la nature de votre structure

## 5. Dépôt du dossier de candidature sur e-partenaire

Formulaire rempli



Retourner sur la [plateforme e-partenaire](#)

**À COCHER POUR  
POUVOIR VALIDER**

Formulaire : Pas-de-Calais, MEI (public)

Complété à 100%

**Déclaration sur l'honneur**

Je soussigné ( e ), SPICHT Laura

Représentant légal de la structure

Certifie exactes et sincères les informations du présent dossier, notamment la mention de l'ensemble des demandes de subventions introduites auprès d'autres financeurs publics ainsi que l'approbation du budget par les instances de la structure.

M'engage à fournir au Département tous les documents complémentaires qui lui paraîtront utiles. (Extrait de la délibération autorisant la demande de subvention)

**Demande une subvention de 10 000,00 euros**

Précise que cette subvention, si elle est accordée, devra être versée au compte bancaire de la structure (relevé d'identité bancaire à joindre obligatoirement)

Fait à BAJUS , le 03/04/2024

Ceci clôt votre demande de subvention, mais ne vous dispense pas de joindre l'attestation sur l'honneur signée du représentant légal

Complété à 100%

Étape Précédente **Valider**

**VALIDEZ :  
ATTENTION,  
APRÈS VALIDATION,  
AUCUNE MODIFICATION  
DE VOTRE CANDIDATURE  
NE SERA POSSIBLE SANS  
DEMANDE PRÉALABLE  
PAR EMAIL AUX SERVICES  
CONCERNÉS**

## 5. Dépôt du dossier de candidature sur e-partenaire

Après avoir validé la candidature

Réception d'une confirmation d'envoi de la demande de subvention par mail

Retournez sur la [plateforme e-partenaire](#)

Demands de subvention

Voici la liste des demandes en cours de traitement par la collectivité.  
Utilisez le lien sur le numéro de demande ou le statut pour obtenir plus d'informations.

[+](#) Créer une nouvelle demande de subvention [v](#) Affiner la recherche Actualiser

Type	Numéro	Objet	Statut	Date de dépôt	Montant demandé	Action
Pas-de-Calais, Mobilité Européenne et Internationale (public)	2024-03451	62MEI -TEST03/04	En cours d'analyse	3/4/2024	10 000,00	<a href="#">→</a> <a href="#">🖨</a> <a href="#">📁</a>

[↓](#) Télécharger

**Le statut de votre demande est « en cours d'analyse ».**  
**Vous recevez un accusé de réception de votre demande par mail.**  
**Aucune modification de votre candidature ne sera possible sans demande préalable par email aux services concernés .**

Pour toute demande de modification exceptionnelle,  
adressez votre demande aux adresses mails suivantes :  
[pierron.camille@pasdecalais.fr](mailto:pierron.camille@pasdecalais.fr)  
[audry.caroline@pasdecalais.fr](mailto:audry.caroline@pasdecalais.fr)

## 6. Retour par mail sur l'état de votre candidature

