

Procédure de candidature

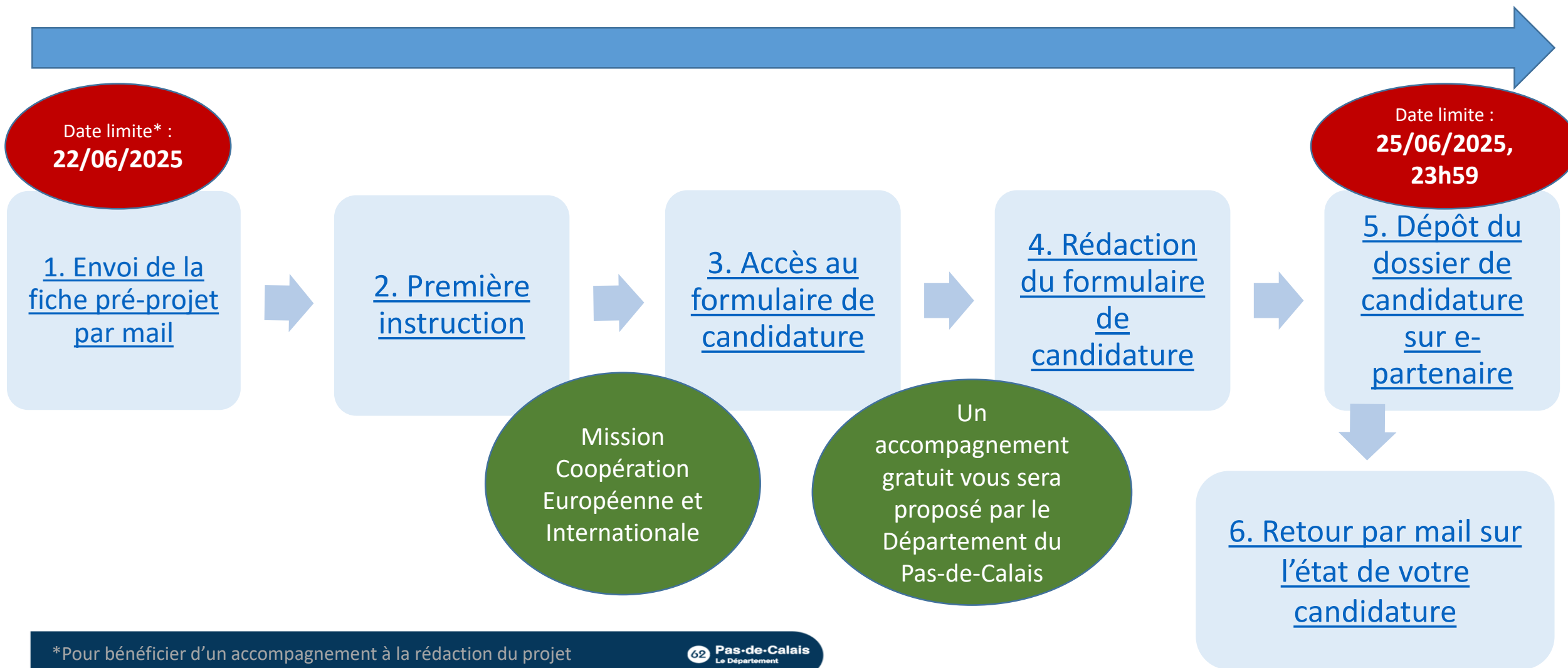

*Pour bénéficier d'un accompagnement à la rédaction du projet

1. Envoi de la fiche pré-projet par mail

Fiche pré-projet à télécharger sur le site du
Département du Pas-de-Calais :

<https://www.pasdecalais.fr/lappel-projets-jumelages-2026>



Complétez la fiche



Date limite
pour bénéficier d'un
accompagnement
à la rédaction
de votre projet :
14/06/2025

Envoyez la fiche pré-projet par mail
à la Mission coopération européenne et internationale :

pierron.camille@pasdecalais.fr
audry.caroline@pasdecalais.fr

2. Première instruction

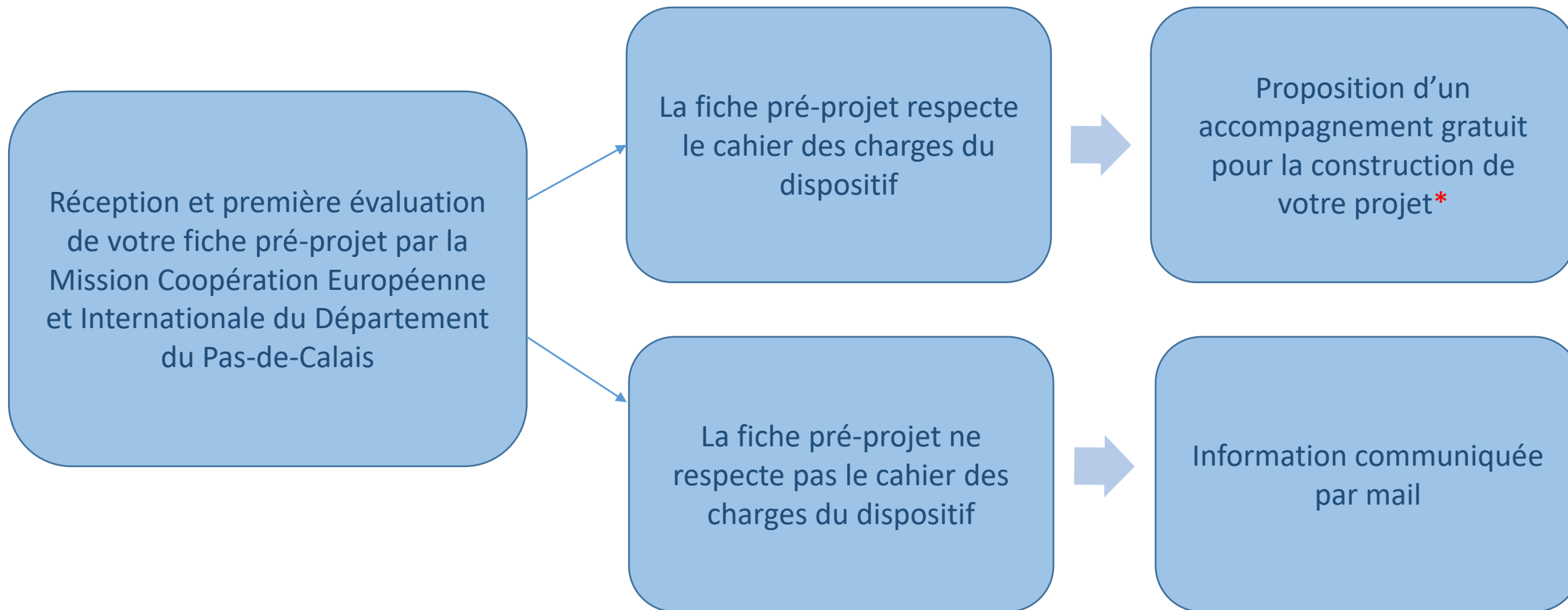

3. Accès au formulaire de candidature

Formulaire de candidature
accessible
sur la plateforme e-partenaire

<https://portailpartenaire.pasdecals.fr/Extranet/>

[J'ai déjà un compte e-partenaire](#)

[Je n'ai pas encore de compte e-partenaire](#)

3. Accès au formulaire de candidature

Formulaire de candidature accessible sur la
plateforme e-partenaire
<https://portailpartenaire.pasdecalais.fr/Extranet/>

Je n'ai pas encore de compte e-partenaire

**DEMANDEZ UNE
OUVERTURE DE
COMPTE E-PARTENAIRE**

62 Pas-de-Calais
Mon Département

Bienvenue sur la plateforme e-partenaire du
Département du Pas-de-Calais.

Elle est destinée aux entreprises qui interviennent pour le
compte du Département ainsi que pour les demandes de
subventions des collectivités, associations et particuliers.

Pour les demandes de subventions, vous avez la
possibilité de bénéficier d'un accompagnement technique
du Département, n'hésitez pas à prendre contact avec la
plateforme Ingénierie 62 qui pourra vous accompagner
dans vos démarches.

Vos projets font grandir le Pas-de-Calais, nous mettrons
tout en œuvre pour vous accompagner.

Jean-Claude Leroy
Président du Département du Pas-de-Calais

**DEMANDE D'OUVERTURE
DE COMPTE
E-PARTENAIRE**

Identifiant

Mot de passe

OK

J'ai besoin d'un mot de
passe ?
→ J'ai un problème pour me
connecter ?

62 Pas-de-Calais
Mon Département

3. Accès au formulaire de candidature

Formulaire de candidature accessible sur la
plateforme e-partenaire

<https://portailpartenaire.pasdecalais.fr/Extranet/>

Je n'ai pas encore de compte e-partenaire

Accueil > Vos démarches en ligne > Demande d'ouverture de compte e-Partenaire et grand angle

Demande d'ouverture de compte e-Partenaire et grand angle : Étape 1

ÉTAPE 1 PRÉVISUALISATION

Demande d'ouverture de compte e-Partenaire et grand angle - Étape 1
Remplissez directement votre message dans le formulaire ci-après.
Vous recevrez une copie de ce courriel à l'adresse que vous aurez indiquée.

i Les champs marqués d'un astérisque (*) sont obligatoires.

Nom *

Prénom *

Besoin d'aide ?

**RENSEIGNEZ
L'ENSEMBLE DES
CHAMPS DEMANDÉS**

3. Accès au formulaire de candidature

Formulaire de candidature accessible sur la plateforme e-partenaire
<https://portailpartenaire.pasdecalais.fr/Extranet/>

Je n'ai pas encore de compte e-partenaire

Demande d'ouverture de compte e-partenaire effectuée

Création du compte dans les 48h suivant la demande

3. Accès au formulaire de candidature

Formulaire de candidature accessible sur la
plateforme e-partenaire

<https://portailpartenaire.pasdecalais.fr/Extranet/>

Création du compte dans les 48h suivant la
demande

62 Pas-de-Calais
Mon Département

Bienvenue sur la plateforme e-partenaire du
Département du Pas-de-Calais.

Elle est destinée aux entreprises qui interviennent pour le
compte du Département ainsi que pour les demandes de
subventions des collectivités, associations et particuliers.

Pour les demandes de subventions, vous avez la
possibilité de bénéficier d'un accompagnement technique
du Département, n'hésitez pas à prendre contact avec la
plateforme Ingénierie 62 qui pourra vous accompagner
dans vos démarches.

Vos projets font grandir le Pas-de-Calais, nous mettrons
tout en œuvre pour vous accompagner.

Jean-Claude Leroy

Président du Département du Pas-de-Calais



DEMANDE D'OUVERTURE
DE COMPTE
E-PARTENAIRE

Identifiant !
Mot de passe ! OK

J'ai besoin d'un mot de
passe ?

→ J'ai un problème pour me
connecter ?

**GÉNÉREZ UN MOT DE
PASSE POUR LA
PREMIÈRE CONNEXION**

3. Accès au formulaire de candidature

Formulaire de candidature accessible sur la
plateforme e-partenaire

<https://portailpartenaire.pasdecalais.fr/Extranet/>

Création du compte dans les 48h suivant la
demande

**SAISISSEZ
L'IDENTIFIANT ET
L'EMAIL DE VOTRE
DEMANDE
D'OUVERTURE DE
COMPTE**

Saisissez votre identifiant ou votre e-mail et validez pour recevoir un e-mail contenant votre identifiant et votre mot de passe :

Identifiant

E-mail :

Valider

VALIDEZ

3. Accès au formulaire de candidature

Formulaire de candidature accessible sur la plateforme e-partenaire

<https://portailpartenaire.pasdecalais.fr/Extranet/>

J'ai déjà un compte e-partenaire

62 Pas-de-Calais
Mon Département

Bienvenue sur la plateforme e-partenaire du Département du Pas-de-Calais.

Elle est destinée aux entreprises qui interviennent pour le compte du Département ainsi que pour les demandes de subventions des collectivités, associations et particuliers.

Pour les demandes de subventions, vous avez la possibilité de bénéficier d'un accompagnement technique du Département, n'hésitez pas à prendre contact avec la plateforme Ingénierie 62 qui pourra vous accompagner dans vos démarches.

Vos projets font grandir le Pas-de-Calais, nous mettrons tout en œuvre pour vous accompagner.

Jean-Claude Leroy
Président du Département du Pas-de-Calais

DEMANDE D'OUVERTURE DE COMPTE E-PARTENAIRE

Identifiant

Mot de passe

OK

J'ai besoin d'un mot de passe ?
→ J'ai un problème pour me connecter ?

62 Pas-de-Calais
Mon Département

Mot de passe

Identifiant

VALIDEZ

3. Accès au formulaire de candidature

Formulaire de candidature accessible sur la plateforme e-partenaire
<https://portailpartenaire.pasdecals.fr/Extranet/>

J'ai déjà un compte e-partenaire

Correspondant : **Monsieur Test test - dubois.alexandre@pasdecals.fr**

Mon Profil

Vérifiez le nom de la personne à contacter au sein de votre structure*

Raison sociale : **LA CIBLE EPERLECOULOISE**
Complément du nom :
Adresse : **3 RUE DE LA MAIRIE 62910 ÉPERLECOUL**
Téléphone : **09.51.79.56.06**
Courriel :
Site web :

Vérifiez la raison sociale de votre structure*

CRÉEZ UNE NOUVELLE DEMANDE DE SUBVENTION

VOS DEMANDES DE SUBVENTION

Demands de subvention

Voici la liste des demandes en cours de traitement par la collectivité.

Utilisez le lien sur le numéro de demande ou le statut pour obtenir plus d'informations.

Créer une nouvelle demande de subvention Affiner la recherche

*En cas de problème, merci de contacter la MCEI
03.21.21.92.16

3. Accès au formulaire de candidature

Formulaire de candidature accessible sur la plateforme e-partenaire
<https://portailpartenaire.pasdecalais.fr/Extranet/>

J'ai déjà un compte e-partenaire

Domaine

VOS DEMANDES DE SUBVENTION

Demands de subvention

Voici la liste des demandes en cours de traitement par la collectivité.
Utilisez le lien sur le numéro de demande ou le statut pour obtenir plus d'informations.

Domaine :

Type de demande :

Créer une nouvelle demande

Type	Numéro	Objet
		Coop européenne internationale

**SÉLECTIONNEZ
« COOP EUROPEENNE
INTERNATIONALE »**

3. Accès au formulaire de candidature

Formulaire de candidature accessible sur la plateforme e-partenaire <https://portailpartenaire.pasdecalais.fr/Extranet/>

J'ai déjà un compte e-partenaire

VOS DEMANDES DE SUBVENTION

Demands de subvention

Voici la liste des demandes en cours de traitement par la collectivité.

cliquez le lien sur le numéro de demande ou le statut pour obtenir plus d'informations.

Domaine : Coop européenne internationale

Type de demande :

- Appel à projets Quartier Politique de la Ville
- Jumelages (public)**
- Pas-de-Calais, Mobilité Européenne et Internationale (public)

Type	Numéro	Objet	Statut	Date de	Montant
------	--------	-------	--------	---------	---------

Type de demande

SÉLECTIONNEZ « JUMELAGES »

3. Accès au formulaire de candidature

Formulaire de candidature accessible sur la plateforme e-partenaire
<https://portailpartenaire.pasdecalais.fr/Extranet/>

J'ai déjà un compte e-partenaire

Demands de subvention

Voici la liste des demandes en cours de traitement par la collectivité.
Utilisez le lien sur le numéro de demande ou le statut pour obtenir plus d'informations.

Domaine : Coop européenne internationale ▼
Type de demande : Pas-de-Calais, Mobilité Européenne et Internationale (public) ▼

Valider

[+ Créer une nouvelle demande de subvention](#) [v Affiner la recherche](#) [Actualiser](#)

Type	Numéro	Objet	Statut	Date de dépôt	Montant demandé	Action
------	--------	-------	--------	---------------	-----------------	--------

VALIDEZ

3. Accès au formulaire de candidature

Formulaire de candidature accessible sur la plateforme e-partenaire
<https://portailpartenaire.pasdecalais.fr/Extranet/>

J'ai déjà un compte e-partenaire

SAISIE
AUTOMATIQUE*

Formulaire : Pas-de-Calais, MEI (public)

Identification de la structure

Complété à 25%

Identité de la structure

Nom (identique à celui déclaré en préfecture) *

Sigle

SIRET *

3. Accès au formulaire de candidature

Formulaire de candidature accessible sur la
plateforme e-partenaire
<https://portailpartenaire.pasdecalais.fr/Extranet/>

J'ai déjà un compte e-partenaire

Adresse de l'établissement

N° Voie	<input type="text" value="4"/>
Bis, Ter...	<input type="text"/>
Voie	<input type="text" value="GRANDE RUE"/>
Complément de voie	<input type="text" value="MAIRIE"/>
Lieu Dit	<input type="text"/>
Boite spécifique	<input type="text" value=""/> <input type="text"/>
Cedex	<input type="text"/>
Code Postal	<input type="text" value="62150"/>
Commune *	<input type="text" value="BAJUS"/>

SAISIE
AUTOMATIQUE

3. Accès au formulaire de candidature

Formulaire de candidature accessible sur la plateforme e-partenaire <https://portailpartenaire.pasdecalais.fr/Extranet/>

J'ai déjà un compte e-partenaire

En cas de changement d'adresse

N° Voie

Bis, Ter...

Voie

Complément de voie

Lieu Dit

Boite spécifique

Cedex

Code Postal

Commune

Nouveau SIRET

À remplir
UNIQUEMENT
en cas de
changement
d'adresse

3. Accès au formulaire de candidature

Formulaire de candidature accessible sur la plateforme e-partenaire
<https://portailpartenaire.pasdecals.fr/Extranet/>

J'ai déjà un compte e-partenaire

Coordonnées

Adresse mail *

J'ai pris connaissance que cette adresse mail sera celle utilisée par le Département du Pas-de-Calais pour toute correspondance.

Téléphone *

Site internet

À COCHER POUR
PASSER À LA PAGE
SUIVANTE

SAISIE AUTOMATIQUE
Possibilité de changer
manuellement

SAISIE AUTOMATIQUE
Possibilité de changer
manuellement

3. Accès au formulaire de candidature

Formulaire de candidature accessible sur la plateforme e-partenaire
<https://portailpartenaire.pasdecalais.fr/Extranet/>

J'ai déjà un compte e-partenaire

Identification du représentant légal de la structure

Nom * Test
Prénom * test
Fonction * Président

Correspondant/chargé du suivi de dossier

Nom Test
Prénom test
Fonction Président
Téléphone 01.02.03.04.05
Adresse mail * dubois.alexandre@pasdecalais.fr

SAISIE AUTOMATIQUE*

PASSEZ À L'ÉTAPE SUIVANTE

SAISIE AUTOMATIQUE*

Enregistrer la progression

Revenir à l'étape précédente

Retour à la page d'accueil

Étape Précédente

Étape Suivante

Enregistrer

Retour à la liste des demandes

Complété à 25%

3. Accès au formulaire de candidature

Formulaire de candidature accessible sur la plateforme e-partenaire
<https://portailpartenaire.pasdecalais.fr/Extranet/>

J'ai déjà un compte e-partenaire

**À COCHER POUR
PASSER À LA PAGE
SUIVANTE**

**PASSEZ À L'ÉTAPE
SUIVANTE**

Le Projet (1 sur 4)

Complété à 28%

Le projet

Règlement du dispositif

A pris connaissance du règlement en vigueur de l'appel à projet

Avez-vous déjà élargé au dispositif ? * Oui Non ⓘ

Nom du projet * ⓘ

Budget total du projet * ⓘ

Montant de la subvention demandée * ⓘ

Autres sources de financement sont-elles ou seront-elles sollicitées ? * Oui Non ⓘ

Étape Précédente **Étape Suivante** Enregistrer

Retour à la liste des demandes

**INDIQUEZ LE
NOM DU PROJET**

**INDIQUEZ LE
MONTANT DE LA
SUBVENTION
DEMANDÉE***

*Indiquer le montant sans espace, ni signe : exemple : 10000 ; 10-000 ; 10000€

5. Dépôt du dossier de candidature sur e-partenaire

Formulaire rempli



Retourner sur la [plateforme e-partenaire](#)



Correspondant : Monsieur Test test - dubois.alexandre@pasdecalais.fr

Mon Profil

Raison sociale : LA CIBLE EPERLECQUOISE
Complément du nom :
Adresse : 3 RUE DE LA MAIRIE 62910 ÉPERLECQUES
Téléphone : 09.51.79.56.06
Courriel :
Site web :

VOS DEMANDES DE SUBVENTION

Demandes de subvention

Voici la liste des demandes en cours de traitement par la collectivité.
Utilisez le lien sur le numéro de demande ou le statut pour obtenir plus d'informations.

+ Créer une nouvelle demande de subvention Affiner la recherche

Type	Numéro	Objet	Statut	Date de dépôt	Montant demandé	Action
Jumelages (privé) A tester		TEST0304	En cours de saisie		2 000,00	

Statut
« en cours de saisie »
doit apparaître

CLIQUEZ SUR
MODIFIER LA
DEMANDE

Supprimer
la demande

Imprimer
la demande

Visualiser
la demande

5. Dépôt du dossier de candidature sur e-partenaire

Formulaire rempli



Retourner sur la [plateforme e-partenaire](#)



**PASSEZ À L'ÉTAPE
SUIVANTE, sauf si
modifications***

Identification du représentant légal de la structure

Nom * Test

Prénom * test

Fonction * Président

Correspondant/chargé du suivi de dossier

Nom Test

Prénom test

Fonction Président

Téléphone 01.02.03.04.05

Adresse mail * dubois.alexandre@pasdecalais.fr

Étape Précédente **Étape Suivante** Enregistrer

Retour à la liste des demandes

5. Dépôt du dossier de candidature sur e-partenaire

Formulaire rempli



Retourner sur la [plateforme e-partenaire](#)

Formulaire : Pas-de-Calais, MEI (public)

Le Projet (1 sur 4)

Complété à 28%

Le projet

Règlement du dispositif

A pris connaissance du règlement en vigueur de l'appel à projet

Avez-vous déjà émargé au dispositif ? * Oui Non **i**

Nom du projet * **i**

Budget total du projet * **i**

Montant de la subvention demandée * **i**

Les sources de financement sont-elles ou seront-elles sollicitées ? * Oui Non **i**

Complété à 50%

Étape Précédente **Étape Suivante** Enregistrer [Retour à la liste des demandes](#)



PASSEZ À L'ÉTAPE SUIVANTE, sauf si modifications*

5. Dépôt du dossier de candidature sur e-partenaire

Formulaire rempli



Retourner sur la [plateforme e-partenaire](#)

Complété à 75%

Pour compléter votre dossier, merci de bien vouloir mettre en ligne les documents précisés ci-dessous.

Tout dossier incomplet retardera l'instruction de ce dernier.

Attention : Veillez à ne pas joindre de documents volumineux (maximum 20 Mo par document). Egalement, le libellé du document ne doit pas excéder 50 caractères. Lors du scan ou de la génération du document, pensez à ne pas utiliser une résolution trop importante.

A joindre

Description	Modèle	Joindre un document
Budget prévisionnel du projet	Formulaire 62MEI Budget.xlsx	<input type="button" value="Choisir un fichier"/> Aucun fichier choisi
Récépissé de déclaration à la Préfecture		<input type="button" value="Choisir un fichier"/> Aucun fichier choisi
Copie de l'extrait de publication au Journal Officiel		<input type="button" value="Choisir un fichier"/> Aucun fichier choisi
Statuts datés et signés par le Président		<input type="button" value="Choisir un fichier"/> Aucun fichier choisi
Lettre datée/signée du Président de l'association sollicitant un soutien financier du CD62		<input type="button" value="Choisir un fichier"/> Aucun fichier choisi
Budget réalisé de l'année N-1 de l'association, signé par le Président		<input type="button" value="Choisir un fichier"/> Aucun fichier choisi
Budget prévisionnel équilibré (année N) de l'asso signé par le Président avec subvention sollicitée		<input type="button" value="Choisir un fichier"/> Aucun fichier choisi
Attestation d'engagement au respect des 7 principes du contrat d'engagement républicain		<input type="button" value="Choisir un fichier"/> Aucun fichier choisi
Relevé d'Identité Bancaire au nom de l'association		<input type="button" value="Choisir un fichier"/> Aucun fichier choisi
Accord de coopération / partenariat conclu avec le partenaire du pays de destination (si pertinent)		<input type="button" value="Choisir un fichier"/> Aucun fichier choisi
Justificatif de domicile de moins de 3 mois pour les jeunes qui participent à la mobilité		<input type="button" value="Choisir un fichier"/> Aucun fichier choisi

**DÉPOSEZ
L'ENSEMBLE DES
PIÈCES JOINTES
OBLIGATOIRES***

**DÉPOSEZ LE
BUDGET
PRÉVISIONNEL DU
PROJET
COMPLÉTÉ**

*Les pièces à fournir diffèrent selon la nature de votre structure

5. Dépôt du dossier de candidature sur e-partenaire

Formulaire rempli



Retourner sur la [plateforme e-partenaire](#)

Complété à 100%

Déclaration sur l'honneur



Je soussigné (e), Test test

Représentant légal de la structure,

Certifie que la structure est régulièrement déclarée.

Certifie que la structure est en règle au regard de l'ensemble des déclarations sociales et fiscales ainsi que des cotisations et des paiements correspondants.

Certifie exactes et sincères les informations du présent dossier, notamment la mention de l'ensemble des demandes de subventions introduites auprès d'autres financeurs publics ainsi que l'approbation du budget par les instances statutaires.

Certifie que l'association s'engage à respecter les sept principes prévus dans le contrat d'engagement républicain (en vertu de la loi n° 2021-1109 du 24 août 2021 et de son décret d'application du 31 décembre 2021) et d'en informer ses membres de l'existence de ce contrat, de ses contenus et de l'obligation à les respecter.

M'engage à fournir au Département tous les documents complémentaires qui lui paraîtront utiles.

Demande une subvention de 6 000,00 euros

Précise que cette subvention, si elle est accordée, devra être versée au compte bancaire de la structure (relevé d'identité bancaire à joindre obligatoirement)

Fait à ÉPERLECQUES , le 25/03/2026

Ceci clôt votre demande de subvention, mais ne vous dispense pas de joindre l'attestation sur l'honneur signée du représentant légal

**À COCHER POUR
POUVOIR VALIDER**

Complété à 100%

Étape Précédente

Valider

**VALIDEZ :
ATTENTION,
APRÈS VALIDATION,
AUCUNE MODIFICATION
DE VOTRE CANDIDATURE
NE SERA POSSIBLE SANS
DEMANDE PRÉALABLE
PAR EMAIL AUX SERVICES
CONCERNÉS**

5. Dépôt du dossier de candidature sur e-partenaire

Après avoir validé la candidature

Réception d'une confirmation d'envoi de la demande de subvention par mail

Retournez sur la [plateforme e-partenaire](#)

Demandes de subvention

Voici la liste des demandes en cours de traitement par la collectivité.
Utilisez le lien sur le numéro de demande ou le statut pour obtenir plus d'informations.

+ Créer une nouvelle demande de subvention ▾ Affiner la recherche Actualiser

Type	Numéro	Objet	Statut	Date de dépôt	Montant demandé	Action
Jumelages (privé) A tester	2024-03451	62MEI -TEST03/04	En cours d'analyse	3/4/2024	2 000,00	→ 🖨️ 📁

⬇️ Télécharger

Le statut de votre demande est « en cours d'analyse ».
Vous recevez un accusé de réception de votre demande par mail.
Aucune modification de votre candidature ne sera possible sans demande préalable par email aux services concernés .

Pour toute demande de modification exceptionnelle, adressez votre demande aux adresses mails suivantes :
pierron.camille@pasdecalais.fr
audry.caroline@pasdecalais.fr

6. Retour par mail sur l'état de votre candidature

