

87

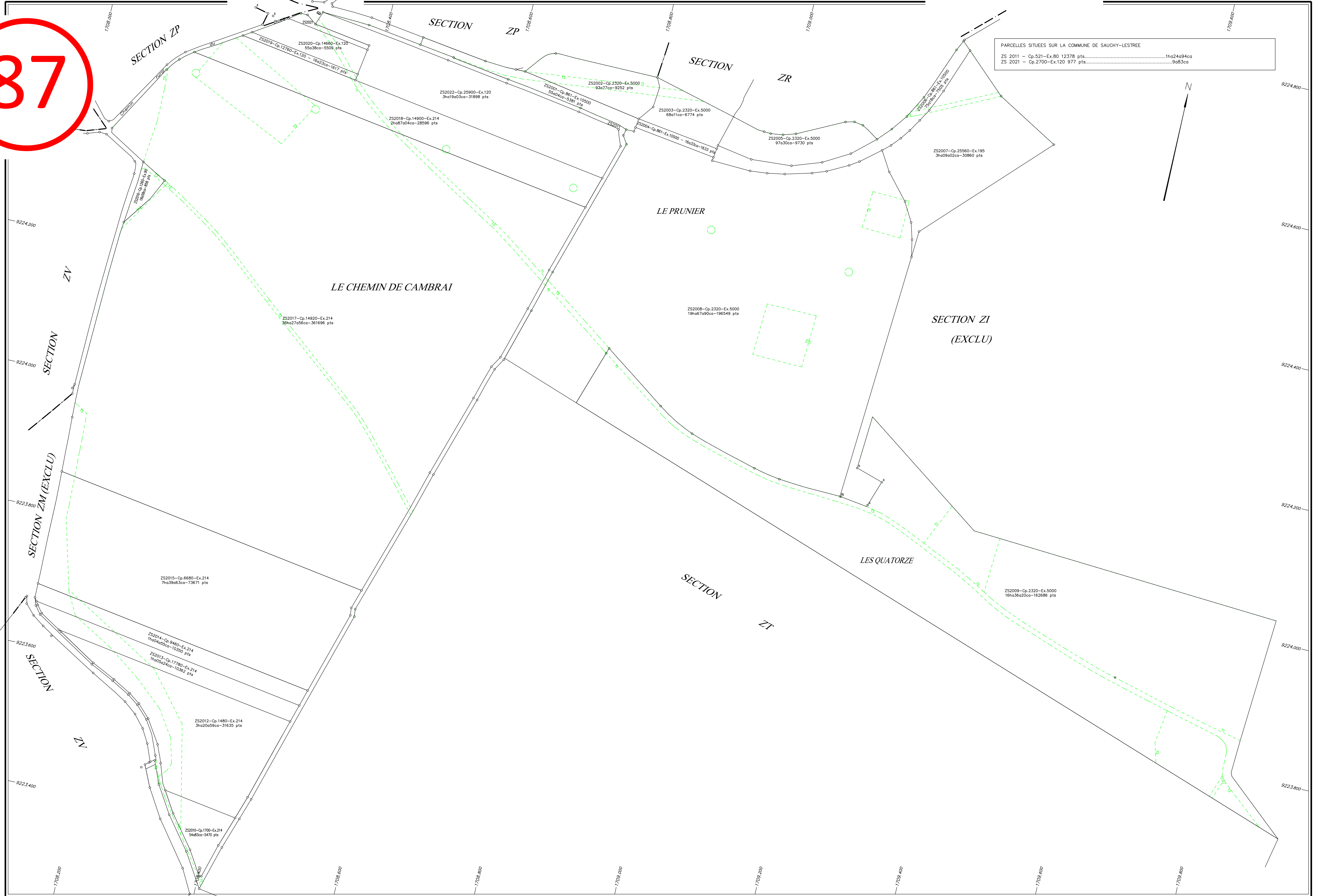

PARCELLES SITUÉES SUR LA COMMUNE DE SAUCHY-LESTREE

ZS 2011 - Cp.521-Ex.80 12378 pts.....	1ha24a94ca
ZS 2021 - Cp.2700-Ex.120 977 pts.....	9a83ca

Plan établi en 2026
par M. Denis ATTENCIA
géomètre-expert agréé

Echelle 1/2000

- Légende:
- Borne AFAGE
 - ° Borne OGE
 - ° Borne DDA
 - Borne Pierre

Plan approuvé par la Commission Intercommunale dans sa séance du 15 décembre 2025	Affiché du 05 juin 2026 au 09 juillet 2026
le Président :	le Maire :

A.F.A.F.E. DU CANAL SEINE NORD EUROPE - LOT 1 - MARQUION